



Allegato A

Rendiconto della Gestione anno 2019

- 25 febbraio 2020 -

Schemi di Rendiconto della Gestione 2019

1. *Gestione delle Entrate;*
2. *Riepilogo generale delle Entrate per titoli;*
3. *Gestione delle Spese;*
4. *Riepilogo generale delle Spese per missioni;*
5. *Riepilogo generale delle Spese per titoli;*
6. *Quadro generale riassuntivo;*
7. *Equilibri di bilancio;*
8. *Conto economico;*
9. *Stato Patrimoniale attivo;*
10. *Stato Patrimoniale passivo;*
11. *Prospetto dimostrativo del risultato di amministrazione;*
12. *Elenco analitico delle risorse vincolate nel risultato di amministrazione;*
13. *Composizione per missioni e programmi del Fondo Pluriennale Vincolato dell'esercizio 2019;*
14. *Composizione dell'accantonamento a fondo crediti di dubbia esigibilità e al fondo svalutazione crediti;*
15. *Prospetto delle Entrate di bilancio per titoli, tipologie e categorie;*
16. *Prospetto di bilancio per missioni, programmi e macroaggregati – spese correnti – impegni esercizio finanziario 2019;*
17. *Prospetto di bilancio per missioni, programmi e macroaggregati – spese correnti – pagamenti in c/competenza esercizio 2019;*

18. *Prospetto di bilancio per missioni, programmi e macroaggregati – spese correnti – pagamenti in c/residui esercizio 2019;*
19. *Prospetto di bilancio per missioni, programmi e macroaggregati – spese in conto capitale e spese per incremento di attività finanziarie – impegni esercizio finanziario 2019;*
20. *Prospetto di bilancio per missioni, programmi e macroaggregati – spese in conto capitale e spese per incremento di attività finanziarie – pagamenti in c/competenza esercizio finanziario 2019;*
21. *Prospetto di bilancio per missioni, programmi e macroaggregati – spese in conto capitale e spese per incremento di attività finanziarie – pagamenti in c/residui esercizio finanziario 2019;*
22. *Prospetto di bilancio per missioni, programmi e macroaggregati – spese per servizi conto terzi e partite di giro – impegni esercizio finanziario 2019;*
23. *Riepilogo spese per titoli e macroaggregati;*
24. *Accertamenti assunti nell'esercizio di riferimento e negli esercizi precedenti cui si riferisce il rendiconto e seguenti;*
25. *Impegni assunti nell'esercizio di riferimento e negli esercizi precedenti imputati all'anno successivo cui si riferisce il rendiconto e seguenti;*
26. *Prospetto dei costi per missione;*
27. *Piano degli indicatori;*
28. *Stampa dei parametri deficitari;*
29. *Prospetto dei dati SIOPE.*

CONTO DEL BILANCIO 2019 - GESTIONE ENTRATE

TITOLO TIPOLOGIA	DENOMINAZIONE	RESIDUI ATTIVI AL 1/1/2019 (RS)		RISCOSSIONI IN C/COMPETENZA (RC)		RIACCERTAMENTO RESIDUI (R)		MAGGIORI O MINORI ENTRATE DI COMPETENZA -A-CP		RESIDUI ATTIVI DA ESERCIZI PRECEDENTI (EP = RS-RR-R)
		PREVISIONI DEFINITIVE DI COMPETENZA (CP)		RISCOSSIONI IN C/COMPETENZA (RC)		ACCERTAMENTI (A)				RESIDUI ATTIVI DA ESERCIZIO DI COMPETENZA (EC = A-RC)
		PREVISIONI DEFINITIVE DI CASSA (CS)		TOTALE RISCOSSIONI (TR=RR+RC)		MAGGIORI O MINORI ENTRATE DI CASSA =TR-CS				TOTALE RESIDUI ATTIVI DA RIPORTARE (TR = EP+EC)
	FONDO PLURIENNALE VINCOLATO PER SPESE CORRENTI	CP	61.822,04							
	FONDO PLURIENNALE VINCOLATO PER SPESE IN CONTO CAPITALE	CP	0,00							
	UTILIZZO AVANZO DI AMMINISTRAZIONE	CP	0,00							
TITOLO 2 : Trasferimenti correnti										
20101	Tipologia 101: Trasferimenti correnti da Amministrazioni pubbliche	RS	121.503,00	RR	121.503,00	R	0,00	CP	-94.133,71	EP 0,00 EC 2.666,60
		CP	664.500,00	RC	567.699,69	A	570.366,29			TR 2.666,60
		CS	786.003,00	TR	689.202,69	CS	-96.800,31			EP 0,00 EC 2.666,60
20000 Totale TITOLO 2	Trasferimenti correnti	RS	121.503,00	RR	121.503,00	R	0,00	CP	-94.133,71	EP 0,00 EC 2.666,60
		CP	664.500,00	RC	567.699,69	A	570.366,29			TR 2.666,60
		CS	786.003,00	TR	689.202,69	CS	-96.800,31			EP 0,00 EC 2.666,60
TITOLO 3 : Entrate extratributarie										
30100	Tipologia 100: Vendita di beni e servizi e proventi derivanti dalla gestione dei beni	RS	688,45	RR	688,45	R	0,00	CP	-225,65	EP 0,00 EC 564,85
		CP	2.250,00	RC	1.459,50	A	2.024,35			TR 564,85
		CS	2.938,45	TR	2.147,95	CS	-790,50			EP 0,00 EC 1.067,30
30200	Tipologia 200: Proventi derivanti dall'attività di controllo e repressione delle irregolarità e degli illeciti	RS	472,20	RR	472,20	R	0,00	CP	-422,70	EP 0,00 EC 1.067,30
		CP	2.500,00	RC	1.010,00	A	2.077,30			TR 1.067,30
		CS	2.972,20	TR	1.482,20	CS	-1.490,00			EP 0,00 EC 1.067,30
30300	Tipologia 300: Interessi attivi	RS	0,00	RR	0,00	R	0,00	CP	0,00	EP 0,00 EC 0,00
		CP	0,00	RC	0,00	A	0,00			TR 0,00
		CS	0,00	TR	0,00	CS	0,00			EP 0,00 EC 750,00
30500	Tipologia 500: Rimborsi e altre entrate correnti	RS	2.189,15	RR	939,15	R	-500,00	CP	1.633,55	EP 750,00 EC 1.182,00
		CP	1.000,00	RC	1.451,55	A	2.633,55			TR 1.932,00
		CS	3.189,15	TR	2.390,70	CS	-798,45			EP 750,00 EC 2.814,15
30000 Totale TITOLO 3	Entrate extratributarie	RS	3.349,80	RR	2.099,80	R	-500,00	CP	985,20	EP 750,00 EC 2.814,15
		CP	5.750,00	RC	3.921,05	A	6.735,20			TR 3.564,15
		CS	9.099,80	TR	6.020,85	CS	-3.078,95			EP 750,00 EC 3.564,15
TITOLO 4 : Entrate in conto capitale										

CONTO DEL BILANCIO 2019 - GESTIONE ENTRATE

TITOLO TIPOLOGIA	DENOMINAZIONE	RESIDUI ATTIVI AL 1/1/2019 (RS)		RISCOSSIONI IN C/RESIDUI (RR)		RIACCERTAMENTO RESIDUI (R)		MAGGIORI O MINORI ENTRATE DI COMPETENZA =A-CP	RESIDUI ATTIVI DA ESERCIZIO DI PRECEDENTI (EP = RS-RR+R)		
		PREVISIONI DEFINITIVE DI COMPETENZA (CP)		RISCOSSIONI IN C/COMPETENZA (RC)		ACCERTAMENTI (A)					
		PREVISIONI DEFINITIVE DI CASSA (CS)		TOTALE RISCOSSIONI (TR=RR+RC)		MAGGIORI O MINORI ENTRATE DI CASSA =TR-CS					
		RS	0,00	RR	0,00	R	0,00			CP	0,00
40200	Tipologia 200: Contributi agli investimenti	CP	0,00	RC	0,00	A	0,00			EC	0,00
		CS	0,00	TR	0,00	CS	0,00			TR	0,00
		RS	0,00	RR	0,00	R	0,00			EP	0,00
40000 Totale TITOLO 4	Entrate in conto capitale	CP	0,00	RC	0,00	A	0,00	CP	0,00	EC	0,00
		CS	0,00	TR	0,00	CS	0,00			TR	0,00
TITOLO 9 : Entrate per conto terzi e partite di giro											
90100	Tipologia 100: Entrate per partite di giro	RS	0,00	RR	0,00	R	0,00			EP	0,00
		CP	151.000,00	RC	93.424,47	A	93.424,47	CP	-57.575,53	EC	0,00
		CS	151.000,00	TR	93.424,47	CS	-57.575,53			TR	0,00
90200	Tipologia 200: Entrate per conto terzi	RS	0,00	RR	0,00	R	0,00			EP	0,00
		CP	5.500,00	RC	16,00	A	16,00	CP	-5.484,00	EC	0,00
		CS	5.500,00	TR	16,00	CS	-5.484,00			TR	0,00
90000 Totale TITOLO 9	Entrate per conto terzi e partite di giro	RS	0,00	RR	0,00	R	0,00			EP	0,00
		CP	156.500,00	RC	93.440,47	A	93.440,47	CP	-63.059,53	EC	0,00
		CS	156.500,00	TR	93.440,47	CS	-63.059,53			TR	0,00
	TOTALE TITOLI	RS	124.852,80	RR	123.602,80	R	-500,00			EP	750,00
		CP	826.750,00	RC	665.061,21	A	670.541,96	CP	-156.208,04	EC	5.480,75
		CS	951.602,80	TR	788.664,01	CS	-162.938,79			TR	6.230,75
	TOTALE GENERALE DELLE ENTRATE	RS	124.852,80	RR	123.602,80	R	-500,00			EP	750,00
		CP	888.572,04	RC	665.061,21	A	670.541,96	CP	-156.208,04	EC	5.480,75
		CS	951.602,80	TR	788.664,01	CS	-162.938,79			TR	6.230,75

CONTO DEL BILANCIO 2019

RIEPILOGO GENERALE DELLE ENTRATE PER TITOLI

TITOLO TIPOLOGIA	DENOMINAZIONE	RESIDUI ATTIVI AL 1/1/2019 (RS)		RISCOSSIONI IN C/RESIDUI (RR)		RIACCERTAMENTO RESIDUI (R)		MAGGIORI O MINORI ENTRATE DI COMPETENZA -A-CP		RESIDUI ATTIVI DA ESERCIZI PRECEDENTI (EP = RS-RR+R)	
		PREVISIONI DEFINITIVE DI COMPETENZA (CP)		RISCOSSIONI IN C/COMPETENZA (RC)		ACCERTAMENTI (A)				RESIDUI ATTIVI DA ESERCIZIO DI COMPETENZA (EC = A-RC)	
		PREVISIONI DEFINITIVE DI CASSA (CS)		TOTALE RISCOSSIONI (TR=RR+RC)		MAGGIORI O MINORI ENTRATE DI CASSA =TR-CS				TOTALE RESIDUI ATTIVI DA RIPORTARE (TR = EP+EC)	
		CP	CS	RR	RC	R	CS	CP	EP	EC	TR
	FONDO PLURIENNALE VINCOLATO PER SPESE CORRENTI	CP	61.822,04								
	FONDO PLURIENNALE VINCOLATO PER SPESE IN CONTO CAPITALE	CP	0,00								
	UTILIZZO AVANZO DI AMMINISTRAZIONE	CP	0,00								
20000	TITOLO 2 Trasferimenti correnti	RS	121.503,00	RR	121.503,00	R	0,00				0,00
		CP	664.500,00	RC	567.699,69	A	570.366,29		-94.133,71	EC	2.666,60
		CS	786.003,00	TR	689.202,69	CS	-96.800,31			TR	2.666,60
30000	TITOLO 3 Entrate extratributarie	RS	3.349,80	RR	2.099,80	R	-500,00			EP	750,00
		CP	5.750,00	RC	3.921,05	A	6.735,20		985,20	EC	2.814,15
		CS	9.099,80	TR	6.020,85	CS	-3.078,95			TR	3.564,15
40000	TITOLO 4 Entrate in conto capitale	RS	0,00	RR	0,00	R	0,00			EP	0,00
		CP	0,00	RC	0,00	A	0,00		0,00	EC	0,00
		CS	0,00	TR	0,00	CS	0,00			TR	0,00
90000	TITOLO 9 Entrate per conto terzi e partite di giro	RS	0,00	RR	0,00	R	0,00			EP	0,00
		CP	156.500,00	RC	93.440,47	A	93.440,47		-63.059,53	EC	0,00
		CS	156.500,00	TR	93.440,47	CS	-63.059,53			TR	0,00
	TOTALE TITOLI	RS	124.852,80	RR	123.602,80	R	-500,00			EP	750,00
		CP	826.750,00	RC	665.061,21	A	670.541,96		-156.208,04	EC	5.480,75
		CS	951.602,80	TR	788.664,01	CS	-162.938,79			TR	6.230,75
	TOTALE GENERALE DELLE ENTRATE	RS	124.852,80	RR	123.602,80	R	-500,00			EP	750,00
		CP	888.572,04	RC	665.061,21	A	670.541,96		-156.208,04	EC	5.480,75
		CS	951.602,80	TR	788.664,01	CS	-162.938,79			TR	6.230,75

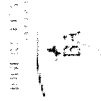

CONTO DEL BILANCIO 2019 - GESTIONE DELLE SPESE

MISSIONE, PROGRAMMA, TITOLO		DENOMINAZIONE		RESIDUI PASSIVI AL 1/1/2019 (RS)		PAGAMENTI IN C/RESIDUI (PR)		RIACCERTAMENTO RESIDUI (R)		ECONOMIE DI COMPETENZA (ECP = CP-I-FPV)		RESIDUI PASSIVI DA ESERCIZI PRECEDENTI (EP = RS-PR+R)	
				PREVISIONI DEFINITIVE DI COMPETENZA (CP)		PAGAMENTI IN C/COMPETENZA (PC)		IMPEGNI (I)				RESIDUI PASSIVI DA ESERCIZIO DI COMPETENZA (EC = I-PC)	
				PREVISIONI DEFINITIVE DI CASSA (CS)		TOTALE PAGAMENTI (TP = PR+PC)		FONDO PLURIENNALE VINCOLATO (FPV)				TOTALE RESIDUI PASSIVI DA RIPORTARE (TR = EP+EC)	
DISAVANZO DI AMMINISTRAZIONE CP													
MISSIONE 01 Servizi istituzionali, generali e di gestione													
0101	Programma	Organi istituzionali											
	Titolo 1	RS	0,00	PR	0,00	R	0,00	0,00	0,00	ECP	0,00	EP	0,00
		CP	0,00	PC	0,00	I	0,00	0,00	0,00	ECP	0,00	EC	0,00
		CS	0,00	TP	0,00	FPV	0,00	0,00	0,00		0,00	TR	0,00
0103	Totale Programma	RS	0,00	PR	0,00	R	0,00	0,00	0,00	ECP	0,00	EP	0,00
	Programma	CP	0,00	PC	0,00	I	0,00	0,00	0,00	ECP	0,00	EC	0,00
	Titolo 1	CS	0,00	TP	0,00	FPV	0,00	0,00	0,00		0,00	TR	0,00
		RS	0,00	PR	0,00	R	0,00	0,00	0,00	ECP	0,00	EP	0,00
		CP	1.400,00	PC	1.250,00	I	1.250,00	0,00	1.250,00	ECP	150,00	EC	0,00
		CS	1.400,00	TP	1.250,00	FPV	1.250,00	0,00	0,00		0,00	TR	0,00
0105	Totale Programma	RS	0,00	PR	0,00	R	0,00	0,00	0,00	ECP	150,00	EP	0,00
	Programma	CP	1.400,00	PC	1.250,00	I	1.250,00	0,00	1.250,00	ECP	150,00	EC	0,00
	Titolo 1	CS	1.400,00	TP	1.250,00	FPV	1.250,00	0,00	0,00		0,00	TR	0,00
		RS	8.120,45	PR	7.022,45	R	0,00	0,00	0,00	ECP	1.069,17	EP	1.098,00
		CP	15.878,00	PC	14.516,05	I	14.516,05	0,00	14.808,83	ECP	1.069,17	EC	292,78
		CS	23.998,45	TP	21.538,50	FPV	21.538,50	0,00	0,00		0,00	TR	1.390,78
	Titolo 2	RS	0,00	PR	0,00	R	0,00	0,00	0,00	ECP	0,00	EP	0,00
		CP	0,00	PC	0,00	I	0,00	0,00	0,00	ECP	0,00	EC	0,00
		CS	0,00	TP	0,00	FPV	0,00	0,00	0,00		0,00	TR	0,00
0108	Totale Programma	RS	8.120,45	PR	7.022,45	R	0,00	0,00	0,00	ECP	1.069,17	EP	1.098,00
	Programma	CP	15.878,00	PC	14.516,05	I	14.516,05	0,00	14.808,83	ECP	1.069,17	EC	292,78
	Titolo 1	CS	23.998,45	TP	21.538,50	FPV	21.538,50	0,00	0,00		0,00	TR	1.390,78

CONTO DEL BILANCIO 2019 - GESTIONE DELLE SPESE

MISSIONE, PROGRAMMA, TITOLO	DENOMINAZIONE	RESIDUI PASSIVI AL 1/1/2019 (RS)		PAGAMENTI IN C/RESIDUI (PR)		RIACCERTAMENTO RESIDUI (R)		ECONOMIE DI COMPETENZA (ECP = CP-I-FPV)		RESIDUI PASSIVI DA ESERCIZI PRECEDENTI (EP = RS-PR-R)	
		PREVISIONI DEFINITIVE DI COMPETENZA (CP)		PAGAMENTI IN C/COMPETENZA (PC)		IMPEGNI (I)				RESIDUI PASSIVI DA ESERCIZIO DI COMPETENZA (EC = I-PC)	
		PREVISIONI DEFINITIVE DI CASSA (CS)		TOTALE PAGAMENTI (TP = PR+PC)		FONDO PLURIENNALE VINCOLATO (FPV)				TOTALE RESIDUI PASSIVI DA RIPORTARE (TR = EP+EC)	
		RS	CP	PR	PC	R	I	ECP		EP	EC
Titolo 1	Spese correnti	398,98	13.800,00	173,28	2.679,18	0,00	9.228,00			225,70	6.548,82
		CP	14.198,98	TP	2.852,46	FPV	3.985,40			TR	6.774,52
		CS	0,00	PR	0,00	R	0,00			EP	0,00
Titolo 2	Spese in conto capitale	0,00	1.000,00	PC	0,00	I	0,00			EC	0,00
		CP	1.000,00	TP	0,00	FPV	0,00			TR	0,00
		CS	0,00	PR	0,00	R	0,00			EP	0,00
Totale Programma 08	Statistica e sistemi informativi	398,98	14.800,00	173,28	2.679,18	0,00	9.228,00			225,70	6.548,82
		CP	15.198,98	TP	2.852,46	FPV	3.985,40			TR	6.774,52
		CS	0,00	PR	0,00	R	0,00			EP	0,00
Programma 10	Risorse umane	4.241,15	279.086,30	PR	4.241,15	R	0,00			EP	0,00
		CP	257.915,45	TP	247.983,20	FPV	25.412,00			TR	150,00
		CS	4.241,15	PR	4.241,15	R	0,00			EP	0,00
Titolo 1	Spese correnti	4.241,15	279.086,30	PR	4.241,15	R	0,00			EP	0,00
		CP	257.915,45	TP	247.983,20	FPV	25.412,00			TR	150,00
		CS	4.241,15	PR	4.241,15	R	0,00			EP	0,00
Totale Programma 10	Risorse umane	4.241,15	279.086,30	PR	4.241,15	R	0,00			EP	0,00
		CP	257.915,45	TP	247.983,20	FPV	25.412,00			TR	150,00
		CS	4.241,15	PR	4.241,15	R	0,00			EP	0,00
Programma 11	Altri servizi generali	12.476,88	91.800,00	PR	6.795,04	R	0,00			EP	5.681,84
		CP	104.276,88	TP	76.676,50	I	82.379,21			EC	5.702,71
		CS	0,00	PR	0,00	R	0,00			EP	0,00
Titolo 2	Spese in conto capitale	0,00	2.300,00	PC	0,00	I	0,00			EC	0,00
		CP	2.300,00	TP	0,00	FPV	0,00			TR	0,00
		CS	0,00	PR	0,00	R	0,00			EP	0,00
Totale Programma 11	Altri servizi generali	12.476,88	94.100,00	PR	6.795,04	R	0,00			EP	5.681,84
		CP	106.576,88	TP	83.471,54	FPV	0,00			TR	11.384,55
		CS	0,00	PR	0,00	R	0,00			EP	0,00
Totale MISSIONE 01	Servizi istituzionali, generali e di gestione	25.237,46	405.284,30	PR	18.231,92	R	0,00			EP	7.005,54
		CP	405.089,76	TP	357.095,70	FPV	29.397,40			TR	19.699,85
		CS	0,00	PR	0,00	R	0,00			EP	0,00

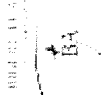

CONTO DEL BILANCIO 2019 - GESTIONE DELLE SPESE

MISSIONE, PROGRAMMA, TITOLO	DENOMINAZIONE	RESIDUI PASSIVI AL 1/1/2019 (RS)		PAGAMENTI IN C/RESIDUI (PR)		RIACCERTAMENTO RESIDUI (R)		RESIDUI PASSIVI DA ESERCIZI PRECEDENTI (EP = RS-PR+R)	
		PREVISIONI DEFINITIVE DI COMPETENZA (CP)		PAGAMENTI IN C/COMPETENZA (PC)		IMPEGNI (I)		RESIDUI PASSIVI DA ESERCIZIO DI COMPETENZA (ECP = CP-I-FPV)	
		PREVISIONI DEFINITIVE DI CASSA (CS)		TOTALE PAGAMENTI (TP = PR+PC)		FONDO PLURIENNALE VINCOLATO (FPV)		TOTALE RESIDUI PASSIVI DA RIPORTARE (TR = EP+ECP)	
MISSIONE 05 Tutela e valorizzazione dei beni e attività culturali									
0502	Programma								
	TITOLO 1								
	TITOLO 2								
	TOTALE PROGRAMMA								
TOTALE MISSIONE 05		Attività culturali e interventi diversi nel settore culturale							
		RS	31.696,93	PR	26.306,73	R	0,00	EP	5.390,20
		CP	322.772,75	PC	154.566,50	I	170.646,49	ECP	16.079,99
		CS	354.469,68	TP	180.873,23	FPV	37.148,20	TR	21.470,19
		RS	550,53	PR	444,88	R	0,00	EP	105,65
		CP	0,00	PC	0,00	I	0,00	ECP	0,00
		CS	550,53	TP	444,88	FPV	0,00	TR	105,65
		RS	32.247,46	PR	26.751,61	R	0,00	EP	5.495,85
		CP	322.772,75	PC	154.566,50	I	170.646,49	ECP	16.079,99
		CS	355.020,21	TP	181.318,11	FPV	37.148,20	TR	21.575,84
		RS	32.247,46	PR	26.751,61	R	0,00	EP	5.495,85
		CP	322.772,75	PC	154.566,50	I	170.646,49	ECP	16.079,99
		CS	355.020,21	TP	181.318,11	FPV	37.148,20	TR	21.575,84

CONTO DEL BILANCIO 2019 - GESTIONE DELLE SPESE

Istituzione Biblioteca Città
di Arezzo

MISSIONE, PROGRAMMA, TITOLO		DENOMINAZIONE				RESIDUI PASSIVI AL 1/1/2019 (RS)	PAGAMENTI IN C/RESIDUI (PR)	RIACCERTAMENTO RESIDUI (R)	ECONOMIE DI COMPETENZA (ECP = CP-I-FPV)	RESIDUI PASSIVI DA ESERCIZI PRECEDENTI (EP = RS-PR+R)		
						PREVISIONI DEFINITIVE DI COMPETENZA (CP)	PAGAMENTI IN C/COMPETENZA (PC)	IMPEGNI (I)		RESIDUI PASSIVI DA ESERCIZIO DI COMPETENZA (EC = I-PC)		
						PREVISIONI DEFINITIVE DI CASSA (CS)	TOTALE PAGAMENTI (TP = PR+PC)	FONDO PLURIENNALE VINCOLATO (FPV)		TOTALE RESIDUI PASSIVI DA RIPORTARE (TR = EP+EC)		
MISSIONE 20 Fondi e accantonamenti												
2001	Programma Titolo 1	Fondo di riserva Spese correnti				RS CP CS	0,00 4.034,99 5.000,00	PR PC TP	0,00 0,00 0,00	R I FPV	0,00 0,00 0,00	
	Totale Programma	01	Fondo di riserva				RS CP CS	0,00 4.034,99 5.000,00	PR PC TP	0,00 0,00 0,00	R I FPV	0,00 0,00 0,00
2002	Programma Titolo 1	Fondo crediti di dubbia esigibilità Spese correnti				RS CP CS	0,00 0,00 0,00	PR PC TP	0,00 0,00 0,00	R I FPV	0,00 0,00 0,00	
	Totale Programma	02	Fondo crediti di dubbia esigibilità				RS CP CS	0,00 0,00 0,00	PR PC TP	0,00 0,00 0,00	R I FPV	0,00 0,00 0,00
TOTALE MISSIONE 20		Fondi e accantonamenti				RS CP CS	0,00 4.034,99 5.000,00	PR PC TP	0,00 0,00 0,00	R I FPV	0,00 0,00 0,00	

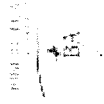

CONTO DEL BILANCIO 2019 - GESTIONE DELLE SPESE

MISSIONE, PROGRAMMA, TITOLO		DENOMINAZIONE		RESIDUI PASSIVI AL 1/1/2019 (RS)	PAGAMENTI IN C/RESIDUI (PR)	RIACCERTAMENTO RESIDUI (R)	ECONOMIE DI COMPETENZA (ECP = CP-I-FPV)	RESIDUI PASSIVI DA ESERCIZI PRECEDENTI (EP = RS-PR+R)
				PREVISIONI DEFINITIVE DI COMPETENZA (CP)	PAGAMENTI IN C/COMPETENZA (PC)	IMPEGNI (I)		RESIDUI PASSIVI DA ESERCIZIO DI COMPETENZA (EC = I-PC)
				PREVISIONI DEFINITIVE DI CASSA (CS)	TOTALE PAGAMENTI (TP = PR+PC)	FONDO PLURIENNALE VINCOLATO (FPV)		TOTALE RESIDUI PASSIVI DA RIPORTARE (TR = EP+EC)
MISSIONE 99 Servizi per conto terzi								
9901	Programma Titolo 7	01	Servizi per conto terzi e Partite di giro	RS 0,00 PR 0,00	0,00 R 0,00	0,00		EP 0,00
			Uscite per conto terzi e partite di giro	CP 156.500,00 PC 93.440,47 I 93.440,47		93.440,47 ECP 63.059,53		EC 0,00
				CS 156.500,00 TP 93.440,47 FPV 0,00				TR 0,00
	Totale Programma	01	Servizi per conto terzi e Partite di giro	RS 0,00 PR 0,00	0,00 R 0,00	0,00		EP 0,00
				CP 156.500,00 PC 93.440,47 I 93.440,47		93.440,47 ECP 63.059,53		EC 0,00
				CS 156.500,00 TP 93.440,47 FPV 0,00				TR 0,00
	TOTALE MISSIONE 99		Servizi per conto terzi	RS 0,00 PR 0,00	0,00 R 0,00	0,00		EP 0,00
				CP 156.500,00 PC 93.440,47 I 93.440,47		93.440,47 ECP 63.059,53		EC 0,00
				CS 156.500,00 TP 93.440,47 FPV 0,00				TR 0,00
				RS 57.484,92 PR 44.983,53 R 0,00		0,00		EP 12.501,39
				CP 888.572,04 PC 586.870,75 I 615.645,05		615.645,05 ECP 206.381,39		EC 28.774,30
				CS 921.609,97 TP 631.854,28 FPV 66.545,60				TR 41.275,69
				RS 57.484,92 PR 44.983,53 R 0,00		0,00		EP 12.501,39
				CP 888.572,04 PC 586.870,75 I 615.645,05		615.645,05 ECP 206.381,39		EC 28.774,30
				CS 921.609,97 TP 631.854,28 FPV 66.545,60				TR 41.275,69
				TOTALE GENERALE DELLE SPESE				

CONTO DEL BILANCIO 2019

RIEPILOGO GENERALE DELLE SPESE PER MISSIONI

RIEPILOGO DELLE MISSIONI	DENOMINAZIONE	RESIDUI PASSIVI AL 1/1/2019 (RS)		PAGAMENTI IN C/RESIDUI (PR)		RIACCERTAMENTO RESIDUI (R)			RESIDUI PASSIVI DA ESERCIZI PRECEDENTI (EP = RS-PR+R)		
		PREVISIONI DEFINITIVE DI COMPETENZA (CP)		PAGAMENTI IN C/COMPETENZA (PC)		IMPEGNI (I)		ECONOMIE DI COMPETENZA (ECP= CP- I- FPV)	RESIDUI PASSIVI DA ESERCIZIO DI COMPETENZA (EC = I-PC)		
		PREVISIONI DEFINITIVE DI CASSA (CS)		TOTALE PAGAMENTI (TP = PR+PC)		FONDO PLURIENNALE VINCOLATO (FPV)			TOTALE RESIDUI PASSIVI DA RIPORTARE (TR = EP+EC)		
		RS	CP	PR	PC	R	I	ECP	EP	EC	TR
DISAVANZO DI AMMINISTRAZIONE											
CP											
TOTALE MISSIONE 01	Servizi istituzionali, generali e di gestione	RS	25.237,46	PR	18.231,92	R	0,00			EP	7.005,54
		CP	405.264,30	PC	338.863,78	I	351.558,09	ECP	24.308,81	EC	12.694,31
		CS	405.089,76	TP	357.095,70	FPV	29.397,40			TR	19.699,85
TOTALE MISSIONE 05	Tutela e valorizzazione dei beni e attività culturali	RS	32.247,46	PR	26.751,61	R	0,00			EP	5.495,85
		CP	322.772,75	PC	154.566,50	I	170.646,49	ECP	114.978,06	EC	16.079,99
		CS	355.020,21	TP	181.318,11	FPV	37.148,20			TR	21.575,84
TOTALE MISSIONE 20	Fondi e accantonamenti	RS	0,00	PR	0,00	R	0,00			EP	0,00
		CP	4.034,99	PC	0,00	I	0,00	ECP	4.034,99	EC	0,00
		CS	5.000,00	TP	0,00	FPV	0,00			TR	0,00
TOTALE MISSIONE 99	Servizi per conto terzi	RS	0,00	PR	0,00	R	0,00			EP	0,00
		CP	156.500,00	PC	93.440,47	I	93.440,47	ECP	63.059,53	EC	0,00
		CS	156.500,00	TP	93.440,47	FPV	0,00			TR	0,00
TOTALE MISSIONI											
		RS	57.484,92	PR	44.983,53	R	0,00			EP	12.501,39
		CP	888.572,04	PC	586.870,75	I	615.645,05	ECP	206.381,39	EC	28.774,30
		CS	921.609,97	TP	631.854,28	FPV	66.545,60			TR	41.275,69
TOTALE GENERALE DELLE SPESE											
		RS	57.484,92	PR	44.983,53	R	0,00			EP	12.501,39
		CP	888.572,04	PC	586.870,75	I	615.645,05	ECP	206.381,39	EC	28.774,30
		CS	921.609,97	TP	631.854,28	FPV	66.545,60			TR	41.275,69

CONTO DEL BILANCIO 2019

RIEPILOGO GENERALE DELLE SPESE PER TITOLI

TITOLO	DENOMINAZIONE	RESIDUI PASSIVI AL 1/1/2019 (RS)	PAGAMENTI IN C/RESIDUI (PR)	RIACCERTAMENTO RESIDUI (R)	ECONOMIE DI COMPETENZA (ECP = CP-I-FPV)	RESIDUI PASSIVI DA ESERCIZI PRECEDENTI (EP = RS-PR+R)
		PREVISIONI DEFINITIVE DI COMPETENZA (CP)	PAGAMENTI IN C/COMPETENZA (PC)	IMPEGNI (I)		
		PREVISIONI DEFINITIVE DI CASSA (CS)	TOTALE PAGAMENTI (TP = PR+PC)	FONDO PLURIENNALE VINCOLATO (FPV)		TOTALE RESIDUI PASSIVI DA RIPORTARE (TR = EP+ECP)
DISAVANZO DI AMMINISTRAZIONE						
CP						
Titolo 1	Spese correnti	RS CP CS	56.934,39 728.772,04 761.259,44	PR PC TP	44.538,65 493.430,28 537.968,93	R I FPV
Titolo 2	Spese in conto capitale	RS CP CS	550,53 3.300,00 3.850,53	PR PC TP	444,88 0,00 444,88	R I FPV
Titolo 7	Uscite per conto terzi e partite di giro	RS CP CS	0,00 156.500,00 156.500,00	PR PC TP	0,00 93.440,47 93.440,47	R I FPV
TOTALE TITOLI		RS CP CS	57.484,92 888.572,04 921.609,97	PR PC TP	44.983,53 586.870,75 631.854,28	R I FPV
TOTALE GENERALE DELLE SPESE		RS CP CS	57.484,92 888.572,04 921.609,97	PR PC TP	44.983,53 586.870,75 631.854,28	R I FPV

QUADRO GENERALE RIASSUNTIVO 2019

ENTRATE	ACCERTAMENTI	INCASSI	SPESE	IMPEGNI	PAGAMENTI
Fondo di cassa all'inizio dell'esercizio		71.392,52			
Utilizzo avanzo di amministrazione	0,00		Disavanzo di amministrazione	0,00	
Fondo pluriennale vincolato di parte corrente	61.822,04				
Fondo pluriennale vincolato in c/capitale	0,00				
Titolo 1 - Entrate correnti di natura tributaria, contributiva e perequativa	0,00	0,00	Titolo 1 - Spese correnti	522.204,58	537.968,93
Titolo 2 - Trasferimenti correnti	570.366,29	689.202,69	Fondo pluriennale vincolato di parte corrente		
Titolo 3 - Entrate extratributarie	6.735,20	6.020,85		66.545,60	
Titolo 4 - Entrate in conto capitale	0,00	0,00	Titolo 2 - Spese in conto capitale	0,00	444,88
Titolo 5 - Entrate da riduzione di attività finanziarie	0,00	0,00	Fondo pluriennale vincolato in c/capitale	0,00	
			Titolo 3 - Spese per incremento di attività finanziarie	0,00	0,00
			Fondo pluriennale vincolato per attività finanziarie	0,00	
Totale entrate finali	577.101,49	695.223,54	Totale spese finali	588.750,18	538.413,81
Titolo 6 - Accensione di prestiti	0,00	0,00	Titolo 4 - Rimborso di prestiti	0,00	0,00
Titolo 7 - Anticipazioni da istituto tesoriere/cassiere	0,00	0,00	Titolo 5 - Chiusura Anticipazioni da istituto tesoriere/cassiere	0,00	0,00
Titolo 9 - Entrate per conto di terzi e partite di giro	93.440,47	93.440,47	Titolo 7 - Spese per conto terzi e partite di giro	93.440,47	93.440,47
Totale entrate dell'esercizio	670.541,96	788.664,01	Totale spese dell'esercizio	682.190,65	631.854,28
TOTALE COMPLESSIVO ENTRATE	732.364,00	860.056,53	TOTALE COMPLESSIVO SPESE	682.190,65	631.854,28
DISAVANZO DELL'ESERCIZIO	0,00		AVANZO DI COMPETENZA/FONDO DI CASSA	50.173,35	228.202,25
TOTALE A PAREGGIO	732.364,00	860.056,53	TOTALE A PAREGGIO	732.364,00	860.056,53

EQUILIBRIO ECONOMICO-FINANZIARIO			COMPETENZA (ACCERTAMENTI E IMPEGNI IMPUTATI ALL'ESERCIZIO)
Fondo di cassa all'inizio dell'esercizio		71.392,52	
A) Fondo pluriennale vincolato per spese correnti iscritto in entrata	(+)		61.822,04
AA) Recupero disavanzo di amministrazione esercizio precedente	(-)		0,00
B) Entrate Titoli 1.00 - 2.00 - 3.00	(+)		577.101,49
<i>di cui per estinzione anticipata di prestiti</i>			0,00
C) Entrate Titolo 4.02.06 - Contributi agli investimenti direttamente destinabili al rimborso dei prestiti da amministrazioni pubbliche	(+)		0,00
D) Spese Titolo 1.00 - Spese correnti	(-)		522.204,58
DD) Fondo pluriennale vincolato di parte corrente (di spesa)	(-)		66.545,60
E) Spese Titolo 2.04 - Trasferimenti in conto capitale	(-)		0,00
F) Spese Titolo 4.00 - Quote di capitale amm.to dei mutui e prestiti obbligazionari	(-)		0,00
<i>di cui per estinzione anticipata di prestiti</i>			0,00
<i>di cui Fondo anticipazioni di liquidità</i>			0,00
G) Somma finale (G=A-AA+B+C-D-DD-E-F)			50.173,35
ALTRE POSTE DIFFERENZIALI, PER ECCEZIONI PREVISTE DA NORME DI LEGGE E DAI PRINCIPI CONTABILI, CHE HANNO EFFETTO SULL'EQUILIBRIO EX ARTICOLO 162, COMMA 6, DEL TESTO UNICO DELLE LEGGI SULL'ORDINAMENTO DEGLI ENTI LOCALI			
H) Utilizzo avanzo di amministrazione per spese correnti	(+)		0,00
<i>di cui per estinzione anticipata di prestiti</i>			0,00
I) Entrate di parte capitale destinate a spese correnti in base a specifiche disposizioni di legge o dei principi contabili	(+)		0,00
<i>di cui per estinzione anticipata di prestiti</i>			0,00
L) Entrate di parte corrente destinate a spese di investimento in base a specifiche disposizioni di legge o dei principi contabili	(-)		0,00
M) Entrate da accensione di prestiti destinate a estinzione anticipata di prestiti	(+)		0,00
EQUILIBRIO DI PARTE CORRENTE			
O=G+H+I-L+M			50.173,35

RENDICONTO DELLA GESTIONE 2019 VERIFICA EQUILIBRI

EQUILIBRIO ECONOMICO-FINANZIARIO			COMPETENZA (ACCERTAMENTI E IMPEGNI IMPUTATI ALL'ESERCIZIO)
P) Utilizzo avanzo di amministrazione per spese di investimento	(+)		0,00
Q) Fondo pluriennale vincolato per spese in conto capitale iscritto in entrata	(+)		0,00
R) Entrate Titoli 4.00 - 5.00 - 6.00	(+)		0,00
C) Entrate Titolo 4.02.06 - Contributi agli investimenti direttamente destinati al rimborso dei prestiti da amministrazioni pubbliche	(-)		0,00
I) Entrate di parte capitale destinate a spese correnti in base a specifiche disposizioni di legge o dei principi contabili	(-)		0,00
S1) Entrate Titolo 5.02 per Riscossioni di crediti di breve termine	(-)		0,00
S2) Entrate Titolo 5.03 per Riscossioni di crediti medio-lungo termine	(-)		0,00
T) Entrate Titolo 5.04 - relative a Altre entrate per riduzioni di attività finanziaria	(-)		0,00
L) Entrate di parte corrente destinate a spese di investimento in base a specifiche disposizioni di legge o dei principi contabili	(+)		0,00
M) Entrate da accensione di prestiti destinate a estinzione anticipata dei prestiti	(-)		0,00
U) Spese Titolo 2.00 - Spese in conto capitale	(-)		0,00
UU) Fondo pluriennale vincolato in c/capitale (di spesa)	(-)		0,00
V) Spese Titolo 3.01 per Acquisizioni di attività finanziarie	(-)		0,00
E) Spese Titolo 2.04 - Trasferimenti in conto capitale	(+)		0,00
EQUILIBRIO DI PARTE CAPITALE			
Z=P+Q+R-C-I-S1-S2-T+L-M-U-UU-V+E			0,00

RENDICONTO DELLA GESTIONE 2019 VERIFICA EQUILIBRI

EQUILIBRIO ECONOMICO-FINANZIARIO		COMPETENZA (ACCERTAMENTI E IMPEGNI IMPUTATI ALL'ESERCIZIO)
S1) Entrate Titolo 5.02 per Riscossione crediti di breve termine	(+)	0,00
S2) Entrate Titolo 5.03 per Riscossione crediti di medio-lungo termine	(+)	0,00
T) Entrate Titolo 5.04 relative a Altre entrate per riduzioni di attività finanziarie	(+)	0,00
X1) Spese Titolo 3.02 per Concessione crediti di breve termine	(-)	0,00
X2) Spese Titolo 3.03 per Concessione crediti di medio-lungo termine	(-)	0,00
Y) Spese Titolo 3.04 per Altre spese per incremento di attività finanziarie	(-)	0,00
EQUILIBRIO FINALE		
W = O+Z+S1+S2+T-X1-X2-Y		50.173,35

Saldo corrente ai fini della copertura degli investimenti pluriennali:

Equilibrio di parte corrente (O)		50.173,35
Utilizzo risultato di amministrazione per il finanziamento di spese correnti (H)	(-)	0,00
Entrate non ricorrenti che non hanno dato copertura a impegni	(-)	0,00
Equilibrio di parte corrente ai fini della copertura degli investimenti pluriennali		50.173,35

A) Indicare l'importo iscritto in entrata del conto del bilancio alla corrispondente voce riguardante il fondo pluriennale vincolato.

C) Si tratta delle entrate in conto capitale relative ai soli contributi agli investimenti destinati al rimborso prestiti corrispondenti alla voce del piano dei conti finanziario con codifica E.4.02.06.00.000.

DD) Indicare l'importo complessivo delle voci relative al corrispondente fondo pluriennale vincolato risultante in spesa del conto del bilancio

E) Si tratta delle spese del titolo 2 per trasferimenti in conto capitale corrispondenti alla voce del piano dei conti finanziario con codifica U.2.04.00.00.000.

Q) Indicare l'importo iscritto in entrata del conto del bilancio alla corrispondente voce riguardante il fondo pluriennale vincolato.

S1) Si tratta delle entrate del titolo 5 limitatamente alle riscossione crediti di breve termine corrispondenti alla voce del piano dei conti finanziario con codifica E.5.02.00.00.000.

S2) Si tratta delle entrate del titolo 5 limitatamente alle riscossione crediti di medio-lungo termine corrispondenti alla voce del piano dei conti finanziario con codifica E.5.03.00.00.000.

T) Si tratta delle entrate del titolo 5 limitatamente alle altre entrate per riduzione di attività finanziarie corrispondenti alla voce del piano dei conti finanziario con codifica E.5.04.00.00.000.

UU) Indicare l'importo complessivo delle voci relative al corrispondente fondo pluriennale vincolato risultante in spesa del conto del bilancio

X1) Si tratta delle spese del titolo 3 limitatamente alle concessione crediti di breve termine corrispondenti alla voce del piano dei conti finanziario con codifica U.3.02.00.00.000.

X2) Si tratta delle spese del titolo 3 limitatamente alle concessione crediti di medio-lungo termine corrispondenti alla voce del piano dei conti finanziario con codifica U.3.03.00.00.000.

Y) Si tratta delle spese del titolo 3 limitatamente alle altre spese per incremento di attività finanziarie corrispondenti alla voce del piano dei conti finanziario con codifica U.3.04.00.00.000.

CONTO ECONOMICO

CONTO ECONOMICO		2019	2018	riferimento art.2425 cc	riferimento DM 26/4/95
A) COMPONENTI POSITIVI DELLA GESTIONE					
1	Proventi da tributi				
2	Proventi da fondi perequativi				
3	Proventi da trasferimenti e contributi				
a	Proventi da trasferimenti correnti	557060,73	553590,4		A5c
b	Quota annuale di contributi agli investimenti				E20c
c	Contributi agli investimenti	0	0		
4	Ricavi delle vendite e prestazioni e proventi da servizi pubblici			A1	A1a
a	Proventi derivanti dalla gestione dei beni				
b	Ricavi della vendita di beni				
c	Ricavi e proventi dalla prestazione di servizi	4783,65	7045,15		
5	Variazioni nelle rimanenze di prodotti in corso di lavorazione, etc. (+/-)			A2	A2
6	Variazione dei lavori in corso su ordinazione			A3	A3
7	Incrementi di immobilizzazioni per lavori interni			A4	A4
8	Altri ricavi e proventi diversi	1951,55	253,63	A5	A5 a e b
TOTALE COMPONENTI POSITIVI DELLA GESTIONE (A)		563.796	560.889		
B) COMPONENTI NEGATIVI DELLA GESTIONE					
9	Acquisto di materie prime e/o beni di consumo	33.718	34.568	B6	B6
10	Prestazioni di servizi	203.712	301.199	B7	B7
11	Utilizzo beni di terzi	13.354	13.965	B8	B8
12	Trasferimenti e contributi				
a	Trasferimenti correnti				
b	Contributi agli investimenti ad Amministrazioni pubb.	3849	30718		
c	Contributi agli investimenti ad altri soggetti				
13	Personale	228.333	230.668	B9	B9
14	Ammortamenti e svalutazioni	13.262	13.675	B10	B10
a	Ammortamenti di immobilizzazioni immateriali			B10a	B10a
b	Ammortamenti di immobilizzazioni materiali			B10b	B10b
c	Altre svalutazioni delle immobilizzazioni			B10c	B10c
d	Svalutazione dei crediti			B10d	B10d
	Variazioni nelle rimanenze di materie prime e/o beni di consumo (+/-)				
15				B11	B11
16	Accantonamenti per rischi			B12	B12
17	Altri accantonamenti			B13	B13
18	Oneri diversi di gestione	21.179	32.884	B14	B14
TOTALE COMPONENTI NEGATIVI DELLA GESTIONE (B)		517.408	657.675		
DIFFERENZA FRA COMP. POSITIVI E NEGATIVI DELLA GESTIONE (A-B)		46.388	-96.786	-	-
C) PROVENTI ED ONERI FINANZIARI					
<i>Proventi finanziari</i>					
19	Proventi da partecipazioni			C15	C15
a	da società controllate				
b	da società partecipate				
c	da altri soggetti				
20	Altri proventi finanziari			C16	C16
Totale proventi finanziari		0	0		
<i>Oneri finanziari</i>					
21	Interessi ed altri oneri finanziari			C17	C17
a	Interessi passivi				
b	Altri oneri finanziari				
Totale oneri finanziari		0	0		
TOTALE PROVENTI ED ONERI FINANZIARI (C)		0	0	-	-
D) RETTIFICHE DI VALORE ATTIVITA' FINANZIARIE					
22	Rivalutazioni			D18	D18
23	Svalutazioni			D19	D19
TOTALE RETTIFICHE (D)		0	0		
E) PROVENTI ED ONERI STRAORDINARI					
24	Proventi straordinari			E20	E20
a	Proventi da permessi di costruire				
b	Proventi da trasferimenti in conto capitale				
c	Sopravvenienze attive e insussistenze del passivo	1.734	17.991		E20b
d	Plusvalenze patrimoniali				E20c
e	Altri proventi straordinari				
Totale proventi straordinari		1.734	17.991		
25	Oneri straordinari			E21	E21
a	Trasferimenti in conto capitale				
b	Sopravvenienze passive e insussistenze dell'attivo		3		E21b
c	Minusvalenze patrimoniali		40.000		E21a
d	Altri oneri straordinari				E21d
Totale oneri straordinari		0	40.003		
TOTALE PROVENTI ED ONERI STRAORDINARI (E)		1.734	-22.012	-	-
RISULTATO PRIMA DELLE IMPOSTE (A-B+C+D+E)		48.122	-118.798	-	-
26	Imposte	15.559	15.685	E22	E22
27	RISULTATO DELL'ESERCIZIO	32.563	-134.483	E23	E23

STATO PATRIMONIALE - ATTIVO

STATO PATRIMONIALE (ATTIVO)		2019	2018	riferimento art.2424 CC	riferimento DM 26/4/95
I	A) CREDITI vs. LO STATO ED ALTRE AMMINISTRAZIONI PUBBLICHE PER LA PARTECIPAZIONE AL FONDO DI DOTAZIONE			A	A
	TOTALE CREDITI vs PARTECIPANTI (A)				
	B) IMMOBILIZZAZIONI				
	<u>Immobilizzazioni immateriali</u>			BI	BI
	1 Costi di impianto e di ampliamento			BI1	BI1
	2 Costi di ricerca sviluppo e pubblicità			BI2	BI2
	3 Diritti di brevetto ed utilizzazione opere dell'ingegno			BI3	BI3
	4 Concessioni, licenze, marchi e diritti simile			BI4	BI4
	5 Avviamento			BI5	BI5
	6 Immobilizzazioni in corso ed acconti			BI6	BI6
	9 Altre	21970	21970	BI7	BI7
	meno fondi ammortamento	-21.970	-21.970		
	Totale immobilizzazioni immateriali	0,00	0,00		
II	<u>Immobilizzazioni materiali (3)</u>				
	1 Beni demaniali				
	1.1 Terreni				
	1.2 Fabbricati				
	1.3 Infrastrutture				
	1.9 Altri beni demaniali				
	III 2 Altre immobilizzazioni materiali (3)				
	2.1 Terreni			BII1	BII1
	a di cui in leasing finanziario				
	2.2 Fabbricati				
III	a di cui in leasing finanziario				
	2.3 Impianti e macchinari	1.400	1.400	BII2	BII2
	a di cui in leasing finanziario				
	meno fondi ammortamento	-969	-393		
	2.4 Attrezzature industriali e commerciali (patrimonio librario)	4.040.595	4.040.595	BII3	BII3
	meno fondi ammortamento	-41.201	-41.201		
	2.5 Mezzi di trasporto				
	2.6 Macchine per ufficio e hardware	7.528	7.528		
	2.7 Mobili e arredi	13.439	13.439		
	meno fondi ammortamento	-11.135	-9.180		
IV	2.8 Infrastrutture				
	2.99 Altri beni materiali	711.894	711.894		
	meno fondi ammortamento	-697.052	-686.321		
	3 Immobilizzazioni in corso ed acconti			BII5	BII5
	Totale immobilizzazioni materiali	4.024.499	4.037.761		
	<u>Immobilizzazioni Finanziarie (1)</u>				
	1 Partecipazioni in			BIII1	BIII1
	a imprese controllate			BIII1a	BIII1a
	b imprese partecipate			BIII1b	BIII1b
	c altri soggetti	510	510		
	2 Crediti verso			BIII2	BIII2
V	a altre amministrazioni pubbliche				
	b imprese controllate			BIII2a	BIII2a
	c imprese partecipate			BIII2b	BIII2b
	d altri soggetti			BIII2c BIII2d	BIII2d
	3 Altri titoli			BIII3	
	Totale immobilizzazioni finanziarie	510	510		
	TOTALE IMMOBILIZZAZIONI (B)	4.025.009	4.038.271	-	-
I	C) ATTIVO CIRCOLANTE				
	<u>Rimanenze</u>	45154,32	45154,32	CI	CI
	Totale rimanenze	45.154	45.154		
	<u>Crediti (2)</u>				
	1 Crediti di natura tributaria				
	a Crediti da tributi destinati al finanziamento della sanità				
	b Altri crediti da tributi				
	c Crediti da Fondi perequativi				
	2 Crediti per trasferimenti e contributi				
	a verso amministrazioni pubbliche	2.917	121.503	CI2	CI2
II	b imprese controllate			CI3	CI3
	c imprese partecipate				
	d verso altri soggetti				
	3 Verso clienti ed utenti			CI1	CI1
	4 Altri Crediti	2314,15	3.350	CI5	CI5
	a verso l'erario				
	b per attività svolta per c/terzi				
	c altri	1000			
	Totale crediti	6.231	124.853		
	<u>Attività finanziarie che non costituiscono immobilizzi</u>				
III	1 Partecipazioni			CI11,2,3,4,5	CI11,2,3
	2 Altri titoli			CI16	CI15
	Totale attività finanziarie che non costituiscono immobilizzi	51.385	170.007		

IV	<u>Disponibilità liquide</u>				
1	Conto di tesoreria				
a	Istituto tesoriere	228.202	71.393		CIV1a
b	presso Banca d'Italia				
2	Altri depositi bancari e postali			CIV1	CIV1b e CIV1c
3	Denaro e valori in cassa			CIV2 e CIV3	CIV2 e CIV3
4	Altri conti presso la tesoreria statale intestati all'ente				
	Totale disponibilità liquide	228.202	71.393		
	TOTALE ATTIVO CIRCOLANTE (C)	279.587	241.400		
	D) RATEI E RISCONTI				
1	Ratei attivi			D	D
2	Risconti attivi	140433,285	144282,215	D	D
	TOTALE RATEI E RISCONTI (D)	140.433	144.282		
	TOTALE DELL'ATTIVO (A+B+C+D)	4.445.030	4.423.953	-	-

(1) con separata indicazione degli importi esigibili entro l'esercizio successivo.

(2) con separata indicazione degli importi esigibili oltre l'esercizio successivo.

(3) con separata indicazione degli importi relativi a beni indisponibili.

STATO PATRIMONIALE - PASSIVO

STATO PATRIMONIALE (PASSIVO)		2019	2018	riferimento art.2424 CC	riferimento DM 26/4/95
I	A) PATRIMONIO NETTO				
	Fondo di dotazione	4.000.801	4.000.801	AI	AI
	Riserve				
	a da risultato economico di esercizi precedenti	303.845	438.328	AIIV, AV, AVI, AVII, AVII	AIIV, AV, AVI, AVII, AVII
	b da capitale			AI, AIII	AI, AIII
	c da permessi di costruire				
	d riserve indisponibili per beni demaniali e patrimoniali				
	e indisponibili e per i beni culturali				
	altre riserve indisponibili				
	Risultato economico dell'esercizio	32.563	-134.483	AIX	AIX
TOTALE PATRIMONIO NETTO (A)		4.337.209	4.304.646		
II	B) FONDI PER RISCHI ED ONERI				
	1 Per trattamento di quiescenza			B1	B1
	2 Per imposte			B2	B2
	3 Altri			B3	B3
	TOTALE FONDI RISCHI ED ONERI (B)	0	0		
	C) TRATTAMENTO DI FINE RAPPORTO			C	C
	TOTALE T.F.R. (C)				
	D) DEBITI (1)				
	1 Debiti da finanziamento				
	a prestiti obbligazionari			D1e D2	D1
I	b v/ altre amministrazioni pubbliche				
	c verso banche e tesoriere			D4	D3 e D4
	d verso altri finanziatori			D5	
	2 Debiti verso fornitori	41.276	53.430	D7	D6
	3 Acconti			D6	D5
	4 Debiti per trasferimenti e contributi				
	a enti finanziati dal servizio sanitario nazionale				
	b altre amministrazioni pubbliche				
	c imprese controllate			D9	D8
	d imprese partecipate			D10	D9
II	e altri soggetti				
	5 Altri debiti			D12,D13,D14	D11,D12,D13
	a tributari				
	b verso istituti di previdenza e sicurezza sociale				
	c per attività svolta per c/terzi (2)				
	d altri		4055		
	TOTALE DEBITI (D)	41.276	57.485		
I	E) RATEI E RISCONTI E CONTRIBUTI AGLI INVESTIMENTI				
	Ratei passivi	25412	25412	E	E
	Risconti passivi			E	E
	1 Contributi agli investimenti-				
	a da altre amministrazioni pubbliche				
	b da altri soggetti				
	2 Concessioni pluriennali				
	3 Altri risconti passivi	41133,6	36410,04		
	TOTALE RATEI E RISCONTI (E)	66.546	61.822		
	TOTALE DEL PASSIVO (A+B+C+D+E)	4.445.030	4.423.953	-	-
I	CONTI D'ORDINE				
	1) Impegni su esercizi futuri				
	2) Beni di terzi in uso				
	3) Beni dati in uso a terzi				
	4) Garanzie prestate a amministrazioni pubbliche				
	5) Garanzie prestate a imprese controllate				
	6) Garanzie prestate a imprese partecipate				
	7) Garanzie prestate a altre imprese				
	TOTALE CONTI D'ORDINE			-	-

(1) con separata indicazione degli importi esigibili oltre l'esercizio successivo
imposta. I debiti derivanti da tale attività sono considerati nelle voci 5 a) e b)

PROSPETTO DIMOSTRATIVO DEL RISULTATO DI AMMINISTRAZIONE 2019

		GESTIONE		
		RESIDUI	COMPETENZA	TOTALE
Fondo di cassa al 1° gennaio				71.392,52
RISCOSSIONI	(+)	123.602,80	665.061,21	788.664,01
PAGAMENTI	(-)	44.983,53	586.870,75	631.854,28
SALDO CASSA AL 31 DICEMBRE	(=)			228.202,25
PAGAMENTI per azioni esecutive non regolarizzate al 31 dicembre	(-)			0,00
FONDO DI CASSA AL 31 DICEMBRE	(=)			228.202,25
RESIDUI ATTIVI	(+)	750,00	5.480,75	6.230,75
<i>di cui derivanti da accertamenti di tributi effettuati sulla base della stima del dipartimento delle finanze</i>				0,00
RESIDUI PASSIVI	(-)	12.501,39	28.774,30	41.275,69
FONDO PLURIENNALE VINCOLATO PER SPESE CORRENTI	(-)			66.545,60
FONDO PLURIENNALE VINCOLATO PER SPESE IN CONTO CAPITALE	(-)			0,00
RISULTATO DI AMMINISTRAZIONE AL 31 DICEMBRE 2019 (A)				126.611,71

Composizione del risultato di amministrazione al 31/12/2019	
Parte accantonata	
Fondo crediti di dubbia esigibilità al 31/12/2019	0,00
Accantonamento residui perenti al 31/12/2019	0,00
Fondo anticipazioni liquidità DL 35 del 2013 e successive modifiche e rifinanziamenti	0,00
Fondo perdite società partecipate	0,00
Fondo contenzioso	0,00
Altri accantonamenti	0,00
Totale parte accantonata (B)	0,00
Parte vincolata	
Vincoli derivanti da leggi e dai principi contabili	0,00
Vincoli derivanti da trasferimenti	8.582,00
Vincoli derivanti dalla contrazione di mutui	0,00
Vincoli formalmente attribuiti all'ente	0,00
Altri vincoli	0,00
Totale parte vincolata (C)	8.582,00
Parte destinata agli investimenti	
Totale parte destinata agli investimenti (D)	0,00
Totale parte disponibile (E=A-B-C-D)	118.029,71
Se E è negativo, tale importo è iscritto tra le spese del bilancio di previsione come avanzo da ripianare	

ELENCO ANALITICO DELLE RISORSE VINCOLATE NEL RISULTATO DI AMMINISTRAZIONE (*)

TOTALI									
Totale quote accantonate riguardanti le risorse vincolate da legge (m/1)									
Totale quote accantonate riguardanti le risorse vincolate da trasferimenti (m/2)									
Totale quote accantonate riguardanti le risorse vincolate da finanziamenti (m/3)									
Totale quote accantonate riguardanti le risorse vincolate dall'ente (m/4)									
Totale quote accantonate riguardanti le risorse vincolate da altro (m/5)									
Totale quote accantonate riguardanti le risorse vincolate (m-m/1-m/2-m/3-m/4-m/5)						0	0	0	0
Totale risorse vincolate da legge al netto di quelle che sono state oggetto di accantonamenti (n/1=1-m/1)									
Totale risorse vincolate da trasferimenti al netto di quelle che sono state oggetto di accantonamenti (n/2=1/2-m/2)						0	0	0	0
Totale risorse vincolate da finanziamenti al netto di quelle che sono state oggetto di accantonamenti (n/3=1/3-m/3)						8582	8582	8582	8582
Totale risorse vincolate dall'Ente al netto di quelle che sono state oggetto di accantonamenti (n/4=1/4-m/4)						0	0	0	0
Totale risorse vincolate da altro al netto di quelle che sono state oggetto di accantonamenti (n/5=1/5-m/5)						0	0	0	0
Totale risorse vincolate al netto di quelle che sono state oggetto di accantonamenti (n=m)						8582	8582	8582	8582

(*) Le modalità di compilazione delle singole voci del prospetto sono descritte nel paragrafo 13.7.2 del principio applicato della programmazione

		Fondo pluriennale vincolato al 31 dicembre dell'esercizio 2018	Spese impegnate negli esercizi precedenti e imputate all'esercizio 2019 e coperte dal fondo pluriennale vincolato	Riaccertamento degli impegni di cui alla lettera b) effettuata nel corso dell'esercizio 2019 (cd. economie di impegno)	Riaccertamento degli impegni di cui alla lettera b) effettuata nel corso dell'esercizio 2019 (cd. economie di impegno) su impegni pluriennali finanziati dai FFV e imputati agli esercizi successivi a 2019	Quota del fondo pluriennale vincolato al 31 dicembre dell'esercizio 2018 riviata all'esercizio 2020 e successivi	Spese impegnate nell'esercizio 2019 con imputazione all'esercizio 2020 e coperte dal fondo pluriennale vincolato	Spese impegnate nell'esercizio 2019 con imputazione all'esercizio 2021 e coperte dal fondo pluriennale vincolato	Spese impegnate nell'esercizio 2019 con imputazione a esercizi successivi nel bilancio pluriennale e coperte dal fondo pluriennale vincolato	Fondo pluriennale vincolato al 31 dicembre dell'esercizio 2019
		(a)	(b)	(x)	(y)	(c) = (a) - (b) - (x) - (y)	(d)	(e)	(f)	(g) = (c) + (d) + (e) + (f)
01	Missione 1 - Servizi istituzionali, generali e di gestione									
05	Gestione dei beni demaniali e patrimoniali	5.978,00	5.978,00	0,00	0,00	0,00	0,00	0,00	0,00	0,00
08	Statistica e sistemi informativi	10.000,00	6.014,60	0,00	3.985,40	0,00	3.985,40	0,00	0,00	3.985,40
10	Risorse umane	25.412,00	23.954,53	1.457,47	0,00	0,00	25.412,00	0,00	0,00	25.412,00
	TOTALE MISSIONE 1 - Servizi istituzionali, generali e di gestione	41.390,00	35.947,13	1.457,47	3.985,40	0,00	29.397,40	0,00	0,00	29.397,40
05	Missione 5 - Tutela e valorizzazione dei beni e attività culturali									
02	Attività culturali e interventi diversi nel settore culturale	20.432,04	20.432,04	0,00	0,00	0,00	37.148,20	0,00	0,00	37.148,20
	TOTALE MISSIONE 5 - Tutela e valorizzazione dei beni e attività culturali	20.432,04	20.432,04	0,00	0,00	0,00	37.148,20	0,00	0,00	37.148,20
	TOTALE	61.822,04	56.379,17	1.457,47	3.985,40	0,00	66.545,60	0,00	0,00	66.545,60

COMPOSIZIONE DELL'ACCANTONAMENTO AL FONDO CREDITI DI DUBBIA ESIGIBILITA' E AL FONDO SVALUTAZIONE CREDITI
Esercizio Finanziario 2019

TIPOLOGIA	DENOMINAZIONE	RESIDUI ATTIVI FORMATISI NELL'ESERCIZIO CUI SI RIFERISCE IL RENDICONTO (a)	RESIDUI ATTIVI DEGLI ESERCIZI PRECEDENTI (b)	TOTALE RESIDUI ATTIVI (c) = (a) + (b)	IMPORTO MINIMO DEL FONDO (d)	FONDO CREDITI DI DUBBIA ESIGIBILITA' (e)	% di accantonamento al fondo crediti di dubbia esigibilità (f) = (e/c)
1010100	ENTRATE CORRENTI DI NATURA TRIBUTARIA, CONTRIBUTIVA E PEREQUATIVA						
	Tipologia 101: Imposte, tasse e proventi assimilati	0,00	0,00	0,00			
	di cui accertati per cassa sulla base del principio contabile 3.7	0,00	0,00	0,00			
	Tipologia 101: Imposte, tasse e proventi assimilati non accertati per cassa	0,00	0,00	0,00	0,00	0,00	0,00 %
1010200	Tipologia 102: Tributi destinati al finanziamento della sanità	0,00	0,00	0,00			
	di cui accertati per cassa sulla base del principio contabile 3.7	0,00	0,00	0,00			
	Tipologia 102: Tributi destinati al finanziamento della sanità non accertati per cassa	0,00	0,00	0,00	0,00	0,00	0,00 %
1010300	Tipologia 103: Tributi devoluti e regolati alle autonomie speciali	0,00	0,00	0,00			
	di cui accertati per cassa sulla base del principio contabile 3.7	0,00	0,00	0,00			
	Tipologia 103: Tributi devoluti e regolati alle autonomie speciali non accertati per cassa	0,00	0,00	0,00	0,00	0,00	0,00 %
1010400	Tipologia 104: Compartecipazioni di tributi	0,00	0,00	0,00	0,00	0,00	0,00 %
1030100	Tipologia 301: Fondi perequativi da Amministrazioni Centrali	0,00	0,00	0,00	0,00	0,00	0,00 %
1030200	Tipologia 302: Fondi perequativi dalla Regione o Provincia autonoma	0,00	0,00	0,00	0,00	0,00	0,00 %
1000000	TOTALE TITOLO 1	0,00	0,00	0,00	0,00	0,00	0,00 %
	TRASFERIMENTI CORRENTI						
2010100	Tipologia 101: Trasferimenti correnti da Amministrazioni pubbliche	2.666,60	0,00	2.666,60	0,00	0,00	0,00 %
2010200	Tipologia 102: Trasferimenti correnti da Famiglie	0,00	0,00	0,00	0,00	0,00	0,00 %
2010300	Tipologia 103: Trasferimenti correnti da Imprese	0,00	0,00	0,00	0,00	0,00	0,00 %
2010400	Tipologia 104: Trasferimenti correnti da Istituzioni Sociali Private	0,00	0,00	0,00	0,00	0,00	0,00 %
2010500	Tipologia 105: Trasferimenti correnti dall'Unione Europea e dal Resto del Mondo	0,00	0,00	0,00			
	Trasferimenti correnti dall'Unione Europea	0,00	0,00	0,00			
	Trasferimenti correnti dal Resto del Mondo	0,00	0,00	0,00	0,00	0,00	0,00 %
2000000	TOTALE TITOLO 2	2.666,60	0,00	2.666,60	0,00	0,00	0,00 %
	ENTRATE EXTRATRIBUTARIE						
3010000	Tipologia 100: Vendita di beni e servizi e proventi derivanti dalla gestione dei beni	564,85	0,00	564,85	0,00	0,00	0,00 %
3020000	Tipologia 200: Proventi derivanti dall'attività di controllo e repressione delle irregolarità e degli illeciti	1.067,30	0,00	1.067,30	0,00	0,00	0,00 %
3030000	Tipologia 300: Interessi attivi	0,00	0,00	0,00	0,00	0,00	0,00 %
3040000	Tipologia 400: Altre entrate da redditi da capitale	0,00	0,00	0,00	0,00	0,00	0,00 %
3050000	Tipologia 500: Rimborsi e altre entrate correnti	1.182,00	750,00	1.932,00	0,00	0,00	0,00 %
3000000	TOTALE TITOLO 3	2.814,15	750,00	3.564,15	0,00	0,00	0,00 %
	ENTRATE IN CONTO CAPITALE						
4010000	Tipologia 100: Tributi in conto capitale	0,00	0,00	0,00	0,00	0,00	0,00 %
4020000	Tipologia 200: Contributi agli investimenti	0,00	0,00	0,00			
	Contributi agli investimenti da amministrazioni pubbliche	0,00	0,00	0,00			
	Contributi agli investimenti da UE	0,00	0,00	0,00			
	Tipologia 200: Contributi agli investimenti al netto dei contributi da PA e da UE	0,00	0,00	0,00	0,00	0,00	0,00 %
4030000	Tipologia 300: Altri trasferimenti in conto capitale	0,00	0,00	0,00			
	Altri trasferimenti in conto capitale da amministrazioni pubbliche	0,00	0,00	0,00			
	Altri trasferimenti in conto capitale da UE	0,00	0,00	0,00			
	Tipologia 300: Altri trasferimenti in conto capitale al netto dei trasferimenti da PA e da UE	0,00	0,00	0,00	0,00	0,00	0,00 %
4040000	Tipologia 400: Entrate da alienazione di beni materiali e immateriali	0,00	0,00	0,00	0,00	0,00	0,00 %
4050000	Tipologia 500: Altre entrate in conto capitale	0,00	0,00	0,00	0,00	0,00	0,00 %
4000000	TOTALE TITOLO 4	0,00	0,00	0,00	0,00	0,00	0,00 %

COMPOSIZIONE DELL'ACCANTONAMENTO AL FONDO CREDITI DI DUBBIA ESIGIBILITA' E AL FONDO SVALUTAZIONE CREDITI

Esercizio Finanziario 2019

TIPOLOGIA	DENOMINAZIONE	RESIDUI ATTIVI FORMATISI NELL'ESERCIZIO CUI SI RIFERISCE IL RENDICONTO (a)	RESIDUI ATTIVI DEGLI ESERCIZI PRECEDENTI (b)	TOTALE RESIDUI ATTIVI (c) = (a) + (b)	IMPORTO MINIMO DEL FONDO (d)	FONDO CREDITI DI DUBBIA ESIGIBILITA' (e)	% di accantonamento al fondo crediti di dubbia esigibilità (f) = (e/c)
	ENTRATE DA RIDUZIONE DI ATTIVITA' FINANZIARIE						
5010000	Tipologia 100: Alienazione di attività finanziarie	0,00	0,00	0,00	0,00	0,00	0,00 %
5020000	Tipologia 200: Riscossione crediti di breve termine	0,00	0,00	0,00	0,00	0,00	0,00 %
5030000	Tipologia 300: Riscossione crediti di medio-lungo termine	0,00	0,00	0,00	0,00	0,00	0,00 %
5040000	Tipologia 400: Altre entrate per riduzione di attività finanziarie	0,00	0,00	0,00	0,00	0,00	0,00 %
5000000	TOTALE TITOLO 5	0,00	0,00	0,00	0,00	0,00	0,00 %
	TOTALE GENERALE (**)	5.480,75	750,00	6.230,75	0,00	0,00	0,00 %
	DI CUI FONDO CREDITI DI DUBBIA ESIGIBILITA' DI PARTE CORRENTE (**)	5.480,75	750,00	6.230,75	0,00	0,00	0,00 %
	DI CUI FONDO CREDITI DI DUBBIA ESIGIBILITA' IN C/CAPITALE	0,00	0,00	0,00	0,00	0,00	0,00 %

COMPOSIZIONE FONDO SVALUTAZIONE CREDITI	TOTALE CREDITI	FONDO SVALUTAZIONE CREDITI
RESIDUI ATTIVI NEL CONTO DEL BILANCIO	6.230,75	0,00
CREDITI STRALCIATI DAL CONTO DEL BILANCIO E INSERITI NEL CONTO DEL PATRIMONIO COMPLETAMENTE SVALUTATI	0,00	0,00
ACCERTAMENTI IMPUTATI AGLI ESERCIZI SUCCESSIVI A QUELLO CUI IL RENDICONTO SI RIFERISCE	0,00	0,00
TOTALE	6.230,75	0,00

TITOLO TIPOLOGIA CATEGORIA	DENOMINAZIONE	ACCERTAMENTI	di cui entrate accertate non ricorrenti	RISCOSSIONI IN C/COMPETENZA	RISCOSSIONI IN C/RESIDUI
	TRASFERIMENTI CORRENTI				
2010100	Tipologia 101: Trasferimenti correnti da Amministrazioni pubbliche				
2010102	Trasferimenti correnti da Amministrazioni Locali	13.333,50	13.333,50	0,00	0,00
	Totale Tipologia 101	13.333,50	13.333,50	0,00	0,00
2000000	TOTALE TITOLO 2	13.333,50	13.333,50	0,00	0,00
	ENTRATE EXTRATRIBUTARIE				
3010000	Tipologia 100: Vendita di beni e servizi e proventi derivanti dalla gestione dei beni				
3010200	Entrate dalla vendita e dall'erogazione di servizi	0,00	0,00	0,00	404,85
3010300	Proventi derivanti dalla gestione dei beni	0,00	0,00	0,00	160,00
	Totale Tipologia 100	0,00	0,00	0,00	564,85
3020000	Tipologia 200: Proventi derivanti dall'attività di controllo e repressione delle irregolarità e degli illeciti				
3020200	Entrate da famiglie derivanti dall'attività di controllo e repressione delle irregolarità e degli illeciti	0,00	0,00	0,00	1.067,30
	Totale Tipologia 200	0,00	0,00	0,00	1.067,30
3050000	Tipologia 500: Rimborsi e altre entrate correnti				
3059900	Altre entrate correnti n.a.c.	0,00	0,00	0,00	1.682,00
	Totale Tipologia 500	0,00	0,00	0,00	1.682,00
3000000	TOTALE TITOLO 3	0,00	0,00	0,00	3.314,15
	ENTRATE PER CONTO TERZI E PARTITE DI GIRO				
9010000	Tipologia 100: Entrate per partite di giro				
9010100	Altre ritenute	40.000,00	0,00	2.643,99	0,00
9010200	Ritenute su redditi da lavoro dipendente	85.175,00	0,00	3.207,94	0,00
9019900	Altre entrate per partite di giro	1.000,00	0,00	0,00	0,00
	Totale Tipologia 100	126.175,00	0,00	5.851,93	0,00
9000000	TOTALE TITOLO 9	126.175,00	0,00	5.851,93	0,00
	TOTALE TITOLI	139.508,50	13.333,50	5.851,93	3.314,15

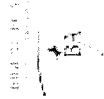

PROSPETTO DELLE SPESE DI BILANCIO PER MISSIONI, PROGRAMMI E MACROAGGREGATI
SPESE CORRENTI - IMPEGNI
Esercizio Finanziario 2019

MISSIONI E PROGRAMMI \ MACROAGGREGATI		101	102	Acquisto di beni e servizi	Trasferimenti correnti	Interessi passivi	Altre spese per redditi da capitale	Rimborsi e poste correttive delle entrate	Altre spese correnti	Totale
				103	104	107	108	109	110	100
01	Missione 1 - Servizi istituzionali, generali e di gestione									
03	Gestione economica, finanziaria, programmazione e provveditorato	0,00	0,00	1.250,00	0,00	0,00	0,00	0,00	0,00	1.250,00
05	Gestione dei beni demaniali e patrimoniali	0,00	0,00	12.207,83	0,00	0,00	0,00	0,00	2.601,00	14.808,83
08	Statistica e sistemi informativi	0,00	0,00	9.228,00	0,00	0,00	0,00	0,00	0,00	9.228,00
10	Risorse umane	227.726,88	15.558,67	606,50	0,00	0,00	0,00	0,00	0,00	243.892,05
11	Altri servizi generali	0,00	0,00	70.546,45	11.832,76	0,00	0,00	0,00	0,00	82.379,21
	TOTALE MISSIONE 1 - Servizi istituzionali, generali e di gestione	227.726,88	15.558,67	93.838,78	11.832,76	0,00	0,00	0,00	2.601,00	351.558,09
05	Missione 5 - Tutela e valorizzazione dei beni e attività culturali									
02	Attività culturali e interventi diversi nel settore culturale	0,00	0,00	168.146,49	2.500,00	0,00	0,00	0,00	0,00	170.646,49
	TOTALE MISSIONE 5 - Tutela e valorizzazione dei beni e attività culturali	0,00	0,00	168.146,49	2.500,00	0,00	0,00	0,00	0,00	170.646,49
	TOTALE MACROAGGREGATI	227.726,88	15.558,67	261.985,27	14.332,76	0,00	0,00	0,00	2.601,00	522.204,58

Esercizio Finanziario 2019

MISSIONI E PROGRAMMI \ MACROAGGREGATI	Redditi da lavoro dipendente	Imposte e tasse a carico dell'ente	Acquisto di beni e servizi	Trasferimenti correnti	Interessi passivi	Altre spese per redditi da capitale	Rimborsi e poste correttive delle entrate	Altre spese correnti	Totale
	101	102	103	104	107	108	109	110	100
01									
<i>Missione 1 - Servizi istituzionali, generali e di gestione</i>									
03	0,00	0,00	1.250,00	0,00	0,00	0,00	0,00	0,00	1.250,00
05	0,00	0,00	11.915,05	0,00	0,00	0,00	0,00	2.601,00	14.516,05
08	0,00	0,00	2.679,18	0,00	0,00	0,00	0,00	0,00	2.679,18
10	227.726,88	15.558,67	456,50	0,00	0,00	0,00	0,00	0,00	243.742,05
11	0,00	0,00	64.843,74	11.832,76	0,00	0,00	0,00	0,00	76.676,50
TOTALE MISSIONE 1 - Servizi istituzionali, generali e di gestione	227.726,88	15.558,67	81.144,47	11.832,76	0,00	0,00	0,00	2.601,00	338.863,78
05									
<i>Missione 5 - Tutela e valorizzazione dei beni e attività culturali</i>									
02	0,00	0,00	152.566,50	2.000,00	0,00	0,00	0,00	0,00	154.566,50
TOTALE MISSIONE 5 - Tutela e valorizzazione dei beni e attività culturali	0,00	0,00	152.566,50	2.000,00	0,00	0,00	0,00	0,00	154.566,50
TOTALE MACROAGGREGATI	227.726,88	15.558,67	233.710,97	13.832,76	0,00	0,00	0,00	2.601,00	493.430,28

Esercizio Finanziario 2019

MISSIONI E PROGRAMMI \ MACROAGGREGATI	Redditi da lavoro dipendente	Imposte e tasse a carico dell'ente	Acquisto di beni e servizi	Trasferimenti correnti	Interessi passivi	Altre spese per redditi da capitale	Rimborsi e poste correttive delle entrate	Altre spese correnti	Totale
	101	102	103	104	107	108	109	110	100
01									
<i>Missione 1 - Servizi istituzionali, generali e di gestione</i>									
05	0,00	0,00	7.022,45	0,00	0,00	0,00	0,00	0,00	7.022,45
08	0,00	0,00	173,28	0,00	0,00	0,00	0,00	0,00	173,28
10	3.986,15	255,00	0,00	0,00	0,00	0,00	0,00	0,00	4.241,15
11	0,00	0,00	6.795,04	0,00	0,00	0,00	0,00	0,00	6.795,04
TOTALE MISSIONE 1 - Servizi Istituzionali, generali e di gestione	3.986,15	255,00	13.990,77	0,00	0,00	0,00	0,00	0,00	18.231,92
05									
<i>Missione 5 - Tutela e valorizzazione dei beni e attività culturali</i>									
02	0,00	0,00	25.806,73	500,00	0,00	0,00	0,00	0,00	26.306,73
TOTALE MISSIONE 5 - Tutela e valorizzazione dei beni e attività culturali	0,00	0,00	25.806,73	500,00	0,00	0,00	0,00	0,00	26.306,73
TOTALE MACROAGGREGATI	3.986,15	255,00	39.797,50	500,00	0,00	0,00	0,00	0,00	44.538,65

PROSPETTO DELLE SPESE DI BILANCIO PER MISSIONI, PROGRAMMI E MACROAGGREGATI
SPESE IN CONTO CAPITALE E SPESE PER INCREMENTO DI ATTIVITA' FINANZIARIE

IMPEGNI Esercizio Finanziario 2019

MISSIONI E PROGRAMMI \ MACROAGGREGATI	Tributi in conto capitale a carico dell'ente	Investimenti fissi lordi e acquisto di terreni	Contributi agli investimenti	Altri trasferimenti in conto capitale	Altre spese in conto capitale	Totale SPESE IN CONTO CAPITALE	Acquisizioni di attività finanziarie	Concessione crediti di breve termine	Concessione crediti di medio - lungo termine	Altre spese per incremento di attività finanziarie	Totale SPESE PER INCREMENTO DI ATTIVITA' FINANZIARIE
	201	202	203	204	205	200	301	302	303	304	300
TOTALE MACROAGGREGATI											

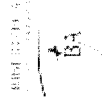

MISSIONI E PROGRAMMI \ MACROAGGREGATI	Tributi in conto capitale a carico dell'ente	Investimenti fissi lordi e acquisto di terreni	Contributi agli investimenti	Altri trasferimenti in conto capitale	Altre spese in conto capitale	Totale SPESE IN CONTO CAPITALE	Acquisizioni di attività finanziarie	Concessione crediti di breve termine	Concessione crediti di medio - lungo termine	Altre spese per incremento di attività finanziarie	Totale SPESE PER INCREMENTO DI ATTIVITA' FINANZIARIE
	201	202	203	204	205	200	301	302	303	304	300
TOTALE MACROAGGREGATI											

PROSPETTO DELLE SPESE DI BILANCIO PER MISSIONI, PROGRAMMI E MACROAGGREGATI
SPESE IN CONTO CAPITALE E SPESE PER INCREMENTO DI ATTIVITA' FINANZIARIE

PAGAMENTI IN C/RESIDUI Esercizio Finanziario 2019

MISSIONI E PROGRAMMI \ MACROAGGREGATI		Tributi in conto capitale a carico dell'ente	Investimenti fissi lordi e acquisto di terreni	Contributi agli investimenti	Altri trasferimenti in conto capitale	Altre spese in conto capitale	Totale SPESE IN CONTO CAPITALE	Acquisizioni di attività finanziarie	Concessione crediti di breve termine	Concessione crediti di medio lungo termine	Altre spese per incremento di attività finanziarie	Totale SPESE PER INCREMENTO DI ATTIVITA' FINANZIARIE
		201	202	203	204	205	200	301	302	303	304	300
05	Missione 5 - Tutela e valorizzazione dei beni e attività culturali											
02	Attività culturali e interventi diversi nel settore culturale	0,00	444,88	0,00	0,00	0,00	444,88	0,00	0,00	0,00	0,00	0,00
	TOTALE MISSIONE 5 - Tutela e valorizzazione dei beni e attività culturali	0,00	444,88	0,00	0,00	0,00	444,88	0,00	0,00	0,00	0,00	0,00
	TOTALE MACROAGGREGATI	0,00	444,88	0,00	0,00	0,00	444,88	0,00	0,00	0,00	0,00	0,00

PROSPETTO DELLE SPESE DI BILANCIO PER MISSIONI, PROGRAMMI E MACROAGGREGATI
SPESE PER SERVIZI PER CONTO TERZI E PARTITE DI GIRO - IMPEGNI

Esercizio Finanziario 2019

MISSIONI E PROGRAMMI \		MACROAGGREGATI	Uscite per partite di giro	Uscite per conto terzi	Totale
			701	702	700
99	Missione 99 - Servizi per conto terzi				
01	Servizi per conto terzi e Partite di giro		93.424,47	16,00	93.440,47
TOTALE MISSIONE 99 - Servizi per conto terzi			93.424,47	16,00	93.440,47

RIEPILOGO SPESE PER TITOLI E MACROAGGREGATI IMPEGNI

TITOLI E MACROAGGREGATI DI SPESA		Totale	- di cui non ricorrenti
	TITOLO 1 - Spese correnti		
101	Redditi da lavoro dipendente	227.726,88	18.156,29
102	Imposte e tasse a carico dell'ente	15.558,67	0,00
103	Acquisto di beni e servizi	261.985,27	0,00
104	Trasferimenti correnti	14.332,76	0,00
110	Altre spese correnti	2.601,00	0,00
100	Totale TITOLO 1	522.204,58	18.156,29
	TITOLO 2 - Spese in conto capitale		
202	Investimenti fissi lordi e acquisto di terreni	0,00	0,00
203	Contributi agli investimenti	0,00	0,00
205	Altre spese in conto capitale	0,00	0,00
200	Totale TITOLO 2	0,00	0,00
	TITOLO 7 - Uscite per conto terzi e partite di giro		
701	Uscite per partite di giro	93.424,47	0,00
702	Uscite per conto terzi	16,00	16,00
700	Totale TITOLO 7	93.440,47	16,00
TOTALE IMPEGNI		615.645,05	18.172,29

**ACCERTAMENTI ASSUNTI NELL'ESERCIZIO DI RIFERIMENTO E NEGLI
ESERCIZI PRECEDENTI IMPUTATI ALL'ANNO SUCCESSIVO CUI SI
RIFERISCE IL RENDICONTO E SEGUENTI. Esercizio: 2019**

TITOLI E TIPOLOGIE DI ENTRATA		Anno successivo a quello cui si riferisce il rendiconto		Secondo anno successivo a quello cui si riferisce il rendiconto		Anni successivi
		Previsioni di competenza	Accertamenti	Previsioni di competenza del bilancio pluriennale	Accertamenti	
TITOLO 2 - Trasferimenti correnti						
20101	Tipologia 101: Trasferimenti correnti da Amministrazioni pubbliche	664.500,00	13.333,50	624.500,00	13.333,50	0,00
20000	Totale TITOLO 2	664.500,00	13.333,50	624.500,00	13.333,50	0,00

**ACCERTAMENTI ASSUNTI NELL'ESERCIZIO DI RIFERIMENTO E NEGLI
ESERCIZI PRECEDENTI IMPUTATI ALL'ANNO SUCCESSIVO CUI SI
RIFERISCE IL RENDICONTO E SEGUENTI. Esercizio: 2019**

TITOLI E TIPOLOGIE DI ENTRATA		Anno successivo a quello cui si riferisce il rendiconto		Secondo anno successivo a quello cui si riferisce il rendiconto		Anni successivi
		Previsioni di competenza	Accertamenti	Previsioni di competenza del bilancio pluriennale	Accertamenti	
TITOLO 3 - Entrate extratributarie						
30100	Tipologia 100: Vendita di beni e servizi e proventi derivanti dalla gestione dei beni	2.250,00	0,00	2.250,00	0,00	0,00
30200	Tipologia 200: Proventi derivanti dall'attività di controllo e repressione delle irregolarità e degli illeciti	2.500,00	0,00	2.500,00	0,00	0,00
30500	Tipologia 500: Rimborsi e altre entrate correnti	1.000,00	0,00	1.000,00	0,00	0,00
30000	Totale TITOLO 3	5.750,00	0,00	5.750,00	0,00	0,00

**ACCERTAMENTI ASSUNTI NELL'ESERCIZIO DI RIFERIMENTO E NEGLI
ESERCIZI PRECEDENTI IMPUTATI ALL'ANNO SUCCESSIVO CUI SI
RIFERISCE IL RENDICONTO E SEGUENTI. Esercizio: 2019**

TITOLI E TIPOLOGIE DI ENTRATA		Anno successivo a quello cui si riferisce il rendiconto		Secondo anno successivo a quello cui si riferisce il rendiconto		Anni successivi
		Previsioni di competenza	Accertamenti	Previsioni di competenza del bilancio pluriennale	Accertamenti	
TITOLO 9 - Entrate per conto terzi e partite di giro						
90100	Tipologia 100: Entrate per partite di giro	151.000,00	0,00	151.000,00	0,00	0,00
90200	Tipologia 200: Entrate per conto terzi	5.500,00	0,00	5.500,00	0,00	0,00
90000	Totale TITOLO 9	156.500,00	0,00	156.500,00	0,00	0,00
	TOTALE ACCERTAMENTI	826.750,00	13.333,50	786.750,00	13.333,50	0,00

**IMPEGNI ASSUNTI NELL'ESERCIZIO DI RIFERIMENTO E NEGLI
ESERCIZI PRECEDENTI IMPUTATI ALL'ANNO SUCCESSIVO CUI SI
RIFERISCE IL RENDICONTO E SEGUENTI. Esercizio: 2019**

TITOLI E MACROAGGREGATI DI SPESA		Anno successivo a quello cui si riferisce il rendiconto		Secondo anno successivo a quello cui si riferisce il rendiconto		Anni successivi
		Previsioni di competenza	Impegni	Previsioni di competenza del bilancio pluriennale	Impegni	
TITOLO 1 - Spese correnti						
101	Redditi da lavoro dipendente	227.521,53	0,00	228.060,96	0,00	0,00
102	Imposte e tasse a carico dell'ente	15.525,31	0,00	15.562,34	0,00	0,00
103	Acquisto di beni e servizi	443.336,76	113.400,11	363.626,70	39.053,16	1.345,71
104	Trasferimenti correnti	15.100,00	1.500,00	15.100,00	1.000,00	0,00
110	Altre spese correnti	32.312,00	2.601,00	32.312,00	0,00	0,00
100	Totale TITOLO 1	733.795,60	117.501,11	654.662,00	40.053,16	1.345,71

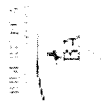

**IMPEGNI ASSUNTI NELL'ESERCIZIO DI RIFERIMENTO E NEGLI
ESERCIZI PRECEDENTI IMPUTATI ALL'ANNO SUCCESSIVO CUI SI
RIFERISCE IL RENDICONTO E SEGUENTI. Esercizio: 2019**

TITOLI E MACROAGGREGATI DI SPESA		Anno successivo a quello cui si riferisce il rendiconto		Secondo anno successivo a quello cui si riferisce il rendiconto		Anni successivi
		Previsioni di competenza	Impegni	Previsioni di competenza del bilancio pluriennale	Impegni	
TITOLO 2 - Spese in conto capitale						
202	Investimenti fissi lordi e acquisto di terreni	3.000,00	0,00	1.000,00	0,00	0,00
200	Totale TITOLO 2	3.000,00	0,00	1.000,00	0,00	0,00

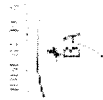

**IMPEGNI ASSUNTI NELL'ESERCIZIO DI RIFERIMENTO E NEGLI
ESERCIZI PRECEDENTI IMPUTATI ALL'ANNO SUCCESSIVO CUI SI
RIFERISCE IL RENDICONTO E SEGUENTI. Esercizio: 2019**

TITOLI E MACROAGGREGATI DI SPESA		Anno successivo a quello cui si riferisce il rendiconto		Secondo anno successivo a quello cui si riferisce il rendiconto		Anni successivi
		Previsioni di competenza	Impegni	Previsioni di competenza del bilancio pluriennale	Impegni	
TITOLO 7 - Uscite per conto terzi e partite di giro						
701	Uscite per partite di giro	151.000,00	0,00	151.000,00	0,00	0,00
702	Uscite per conto terzi	5.500,00	0,00	5.500,00	0,00	0,00
700	Totale TITOLO 7	156.500,00	0,00	156.500,00	0,00	0,00
TOTALE IMPEGNI		893.295,60	117.501,11	812.162,00	40.053,16	1.345,71

PROSPETTO DEI COSTI PER MISSIONE

COMPONENTI NEGATIVI DELLA GESTIONE																	
	Missioni	Consumi materie prime		Prestazioni di servizi e Trasferimenti e contributi				Utilizzo di beni di terzi	Personale	Ammortamenti e svalutazioni				Accantonamenti		Oneri diversi di gestione	Totale componenti negativi della gestione
		Acquisto di materie prime e/o beni di consumo	Variazioni nelle rimanenze di materie prime e/o beni di consumo (+/-)	Prestazioni di servizi	Trasferimenti correnti	Contributi agli investimenti ad Amministrazioni pubbliche	Contributi agli investimenti ad altri soggetti			Ammortamenti immobilizzazioni Immateriali	Ammortamenti immobilizzazioni materiali	Altre svalutazioni delle immobilizzazioni	Svalutazione dei crediti	Accantonamento per rischi	Altri accantonamenti		
MISSIONE 01	Servizi istituzionali, generali e di gestione	4.010,84		87.301		3.849,00		13.354,00	228.333,00		13.262,00						350.110,28
MISSIONE 02	Giustizia																,00
MISSIONE 03	Ordine pubblico e sicurezza																,00
MISSIONE 04	Istruzione e diritto allo studio																,00
MISSIONE 05	Tutela e valorizzazione dei beni e attività culturali	29.707,19		116.411												21.179,00	167.297,22
MISSIONE 06	Politiche giovanili, sport e tempo libero																,00
MISSIONE 07	Turismo																,00
MISSIONE 08	Assetto del territorio ed edilizia abitativa																,00
MISSIONE 09	Sviluppo sostenibile e tutela del territorio e dell'ambiente																,00
MISSIONE 10	Trasporti e diritto alla mobilità																,00
MISSIONE 11	Soccorso Civile																,00
MISSIONE 12	Diritti sociali, politiche sociali e famiglia																,00
MISSIONE 13	Tutela della salute																,00
MISSIONE 14	Sviluppo economico e competitività																,00
MISSIONE 15	Politiche per il lavoro e la formazione professionale																,00
MISSIONE 16	Agricoltura, politiche agroalimentari e pesca																,00
MISSIONE 17	Energia e diversificazione delle fonti energetiche																,00
MISSIONE 18	Relazioni con le altre autonomie territoriali e locali																,00
MISSIONE 19	Relazioni internazionali																,00
MISSIONE 20	Fondi e accantonamenti																,00
MISSIONE 50	Debito pubblico																,00
MISSIONE 60	Anticipazioni finanziarie																,00
MISSIONE 99	Servizi per conto terzi																,00
TOTALE COSTI/ONERI		33.718,03	,00	203.712,47	,00	3.849,00	,00	13.354,00	228.333,00	,00	13.262,00	,00	,00	,00	21.179,00		517.407,50

Rendiconto 2019 - Costi per missione

PROSPETTO DEI COSTI PER MISSIONE

Missioni	ONERI FINANZIARI		RETTIFICHE DI VALORE ATTIVITA' FINANZIARIE		COMPONENTI ED ONERI STRAORDINARI				IMPOSTE		TOTALE COSTI PER MISSIONE
	Oneri finanziari	Totale Oneri finanziari	Svalutazioni	Totale rettifiche di valore attività finanziarie	Oneri straordinari				Imposte	Totale Imposte	
					Sopravvenienze passive e insussistenze dell'attivo	Minusvalenze patrimoniali	Trasferimenti in conto capitale	Altri oneri straordinari			
MISSIONE 01		0	0	0	-1.134,00			-1.134,00		0,00	348.976,28
MISSIONE 02		0		0				0,00		0,00	0,00
MISSIONE 03		0		0				0,00		0,00	0,00
MISSIONE 04		0		0				0,00		0,00	0,00
MISSIONE 05		0		0				0,00		0,00	0,00
MISSIONE 06		0		0				0,00	15.559,00	0,00	182.856,22
MISSIONE 07		0		0				0,00		0,00	0,00
MISSIONE 08		0		0				0,00		0,00	0,00
MISSIONE 09		0		0				0,00		0,00	0,00
MISSIONE 10		0		0				0,00		0,00	0,00
MISSIONE 11		0		0				0,00		0,00	0,00
MISSIONE 12		0		0				0,00		0,00	0,00
MISSIONE 13		0		0				0,00		0,00	0,00
MISSIONE 14		0		0				0,00		0,00	0,00
MISSIONE 15		0		0				0,00		0,00	0,00
MISSIONE 16		0		0				0,00		0,00	0,00
MISSIONE 17		0		0				0,00		0,00	0,00
MISSIONE 18		0		0				0,00		0,00	0,00
MISSIONE 19		0		0				0,00		0,00	0,00
MISSIONE 20		0		0				0,00		0,00	0,00
MISSIONE 50		0		0				0,00		0,00	0,00
MISSIONE 60		0		0				0,00		0,00	0,00
MISSIONE 99		0		0				0,00		0,00	0,00
TOTALE COSTI/ONERI		0,00	0,00	0,00	-1.134,00	0,00	0,00	-1.134,00	15.559,00	-1.134,00	531.832,50

Piano degli indicatori di bilancio
Indicatori sintetici
Rendiconto esercizio 2019

TIPOLOGIA INDICATORE	DEFINIZIONE	VALORE INDICATORE (percentuale)
1 Rigidità strutturale di bilancio		
1.1 Incidenza spese rigide (ripiano disavanzo, personale e debito) su entrate correnti	[ripiano disavanzo a carico dell'esercizio + Impegni (Macroaggregati 1.1 "Redditi di lavoro dipendente" + pdc 1.02.01.01.000 "IRAP" – FPV entrata concernente il Macroaggregato 1.1 + FPV personale in uscita 1.1 + 1.7 "Interessi passivi" + Titolo 4 Rimborso prestiti)] / (Accertamenti primi tre titoli Entrate + Utilizzo Fondo Anticipazione DL 35/2013)	42,36
2 Entrate correnti		
2.1 Incidenza degli accertamenti di parte corrente sulle previsioni iniziali di parte corrente	Totale accertamenti primi tre titoli di entrata / Stanziamenti iniziali di competenza dei primi tre titoli delle Entrate	86,1
2.2 Incidenza degli accertamenti di parte corrente sulle previsioni definitive di parte corrente	Totale accertamenti primi tre titoli di entrata / Stanziamenti definitivi di competenza dei primi tre titoli delle Entrate	86,1
2.3 Incidenza degli accertamenti delle entrate proprie sulle previsioni iniziali di parte corrente	Totale accertamenti (pdc E.1.01.00.00.000 "Tributi" – "Compartecipazioni di tributi" E.1.01.04.00.000 + E.3.00.00.00.000 "Entrate extratributarie") / Stanziamenti iniziali di competenza dei primi tre titoli delle Entrate	1
2.4 Incidenza degli accertamenti delle entrate proprie sulle previsioni definitive di parte corrente	Totale accertamenti (pdc E.1.01.00.00.000 "Tributi" – "Compartecipazioni di tributi" E.1.01.04.00.000 + E.3.00.00.00.000 "Entrate extratributarie") / Stanziamenti definitivi di competenza dei primi tre titoli delle Entrate	1
2.5 Incidenza degli incassi correnti sulle previsioni iniziali di parte corrente	Totale incassi c/competenza e c/residui dei primi tre titoli di entrata / Stanziamenti iniziali di cassa dei primi tre titoli delle Entrate	87,44
2.6 Incidenza degli incassi correnti sulle previsioni definitive di parte corrente	Totale incassi c/competenza e c/residui primi tre titoli di entrata / Stanziamenti definitivi di cassa dei primi tre titoli delle Entrate	87,44
2.7 Incidenza degli incassi delle entrate proprie sulle previsioni iniziali di parte corrente	Totale incassi c/competenza e c/residui (pdc E.1.01.00.00.000 "Tributi" – "Compartecipazioni di tributi" E.1.01.04.00.000 + E.3.00.00.00.000 "Entrate extratributarie") / Stanziamenti iniziali di cassa dei primi tre titoli delle Entrate	0,76
2.8 Incidenza degli incassi delle entrate proprie sulle previsioni definitive di parte corrente	Totale incassi c/competenza e c/residui (pdc E.1.01.00.00.000 "Tributi" – "Compartecipazioni di tributi" E.1.01.04.00.000 + E.3.00.00.00.000 "Entrate extratributarie") / Stanziamenti definitivi di cassa dei primi tre titoli delle Entrate	0,76
3 Anticipazioni dell'Istituto tesoriere		
3.1 Utilizzo medio Anticipazioni di tesoreria	Sommatoria degli utilizzi giornalieri delle anticipazioni nell'esercizio / (365 x max previsto dalla norma)	0
3.2 Anticipazioni chiuse solo contabilmente	Anticipazione di tesoreria all'inizio dell'esercizio successivo / max previsto dalla norma	0
4 Spese di personale		
4.1 Incidenza della spesa di personale sulla spesa corrente	Impegni (Macroaggregato 1.1 "Redditi di lavoro dipendente" + pdc 1.02.01.01.000 "IRAP" + FPV personale in uscita 1.1 – FPV personale in entrata concernente il Macroaggregato 1.1) / Impegni (Spesa corrente – FCDE corrente + FPV concernente il Macroaggregato 1.1 – FPV di entrata concernente il Macroaggregato 1.1)	46,71

Piano degli indicatori di bilancio
Indicatori sintetici
Rendiconto esercizio 2019

TIPOLOGIA INDICATORE	DEFINIZIONE	VALORE INDICATORE (percentuale)
4.2 Incidenza del salario accessorio ed incentivante rispetto al totale della spesa di personale	Impegni (pdc 1.01.01.004 + 1.01.01.008 "indennità e altri compensi al personale a tempo indeterminato e determinato" + pdc 1.01.01.003 + 1.01.01.007 "straordinario al personale a tempo indeterminato e determinato" + FPV in uscita concernente il Macroaggregato 1.1 – FPV di entrata concernente il Macroaggregato 1.1) / Impegni (Macroaggregato 1.1 "Redditi di lavoro dipendente" + pdc U.1.02.01.01.000 "IRAP" + FPV in uscita concernente il Macroaggregato 1.1 – FPV in entrata concernente il Macroaggregato 1.1)	10,34
4.3 Incidenza spesa personale flessibile rispetto al totale della spesa di personale <i>Indica come gli enti soddisfano le proprie esigenze di risorse umane, mixando le varie alternative contrattuali più rigide (personale dipendente) o meno rigide (forme di lavoro flessibile)</i>	Impegni (pdc U.1.03.02.010.000 "Consulenze" + pdc U.1.03.02.12.000 "lavoro flessibile/LSU/Lavoro interinale" + pdc U.1.03.02.11.000 "Prestazioni professionali e specialistiche") / Impegni (Macroaggregato 1.1 "Redditi di lavoro dipendente" + pdc U.1.02.01.01.000 "IRAP" + FPV in uscita concernente il Macroaggregato 1.1 – FPV in entrata concernente il Macroaggregato 1.1)	0,51
4.4 Spesa di personale procapite (Indicatore di equilibrio dimensionale in valore assoluto)	Impegni (Macroaggregato 1.1 "Redditi di lavoro dipendente" + pdc 1.02.01.01.000 "IRAP" + FPV personale in uscita 1.1 – FPV personale in entrata concernente il Macroaggregato 1.1) / popolazione residente al 1° gennaio (al 1° gennaio dell'esercizio di riferimento o, se non disponibile, al 1° gennaio dell'ultimo anno disponibile)	2,46
5 Esternalizzazione dei servizi		
5.1 Indicatore di esternalizzazione dei servizi	Impegni (pdc U.1.03.02.15.000 "Contratti di servizio pubblico" + pdc U.1.04.03.01.000 "Trasferimenti correnti a imprese controllate" + pdc U.1.04.03.02.000 "Trasferimenti correnti a altre imprese partecipate") / totale spese impeguate al Titolo 1	0
6 Interessi passivi		
6.1 Incidenza degli interessi passivi sulle entrate correnti	Impegni Macroaggregato 1.7 "Interessi passivi" / Accertamenti primi tre titoli delle Entrate ("Entrate correnti")	0
6.2 Incidenza degli interessi passivi sulle anticipazioni sul totale della spesa per interessi passivi	Impegni voce del pdc U.1.07.06.04.000 "Interessi passivi su anticipazioni di tesoreria" / Impegni Macroaggregato 1.7 "Interessi passivi"	0
6.3 Incidenza interessi di mora sul totale della spesa per interessi passivi	Impegni voce del pdc U.1.07.06.02.000 "Interessi di mora" / Impegni Macroaggregato 1.7 "Interessi passivi"	0
7 Investimenti		
7.1 Incidenza investimenti sul totale della spesa corrente e in conto capitale	Impegni (Macroaggregato 2.2 "Investimenti fissi lordi e acquisto di terreni" + Macroaggregato 2.3 "Contributi agli investimenti") / totale Impegni Tit. I + II	0
7.2 Investimenti diretti procapite (in valore assoluto)	Impegni per Macroaggregato 2.2 "Investimenti fissi lordi e acquisto di terreni" / popolazione residente al 1° gennaio (al 1° gennaio dell'esercizio di riferimento o, se non disponibile, al 1° gennaio dell'ultimo anno disponibile)	0

Piano degli indicatori di bilancio
Indicatori sintetici
Rendiconto esercizio 2019

TIPOLOGIA INDICATORE	DEFINIZIONE	VALORE INDICATORE (percentuale)
7.3 Contributi agli investimenti procapite (in valore assoluto)	Impegni per Macroaggregato 2.3 "Contributi agli investimenti" / popolazione residente (al 1° gennaio dell'esercizio di riferimento o, se non disponibile, al 1° gennaio dell'ultimo anno disponibile)	0
7.4 Investimenti complessivi procapite (in valore assoluto)	Impegni per Macroaggregati 2.2 "Investimenti fissi lordi e acquisto di terreni" e 2.3 "Contributi agli investimenti" / popolazione residente (al 1° gennaio dell'esercizio di riferimento o, se non disponibile, al 1° gennaio dell'ultimo anno disponibile)	0
7.5 Quota investimenti complessivi finanziati dal risparmio corrente	Margine corrente di competenza / [Impegni + relativi FPV (Macroaggregato 2.2 "Investimenti fissi lordi e acquisto di terreni" + Macroaggregato 2.3 "Contributi agli investimenti"))] (9)	0
7.6 Quota investimenti complessivi finanziati dal saldo positivo delle partite finanziarie	Saldo positivo delle partite finanziarie / [Impegni + relativi FPV (Macroaggregato 2.2 "Investimenti fissi lordi e acquisto di terreni" + Macroaggregato 2.3 "Contributi agli investimenti"))] (9)	0
7.7 Quota investimenti complessivi finanziati da debito	Accertamenti (Titolo 6 "Accensione prestiti" - Categoria 6.02.02 "Anticipazioni" - Categoria 6.03.03 "Accensione prestiti a seguito di escussione di garanzie" - Accensioni di prestiti da rinegoziazioni) / [Impegni + relativi FPV (Macroaggregato 2.2 "Investimenti fissi lordi e acquisto di terreni" + Macroaggregato 2.3 "Contributi agli investimenti"))] (9)	0
8 Analisi dei residui		
8.1 Incidenza nuovi residui passivi di parte corrente su stock residui passivi correnti	Totale residui passivi titolo 1 di competenza dell'esercizio / Totale residui passivi titolo 1 al 31 dicembre	69,89
8.2 Incidenza nuovi residui passivi in c/capitale su stock residui passivi in conto capitale al 31 dicembre	Totale residui passivi titolo 2 di competenza dell'esercizio/ Totale residui titolo 2 al 31 dicembre	0
8.3 Incidenza nuovi residui passivi per incremento attività finanziarie su stock residui passivi per incremento attività finanziarie al 31 dicembre	Totale residui passivi titolo 3 di competenza dell'esercizio / Totale residui passivi titolo 3 al 31 dicembre	0
8.4 Incidenza nuovi residui attivi di parte corrente su stock residui attivi di parte corrente	Totale residui attivi titoli 1,2,3 di competenza dell'esercizio / Totale residui attivi titolo 1, 2, 3 al 31 dicembre	87,96
8.5 Incidenza nuovi residui attivi in c/capitale su stock residui attivi in c/capitale	Totale residui attivi titolo 4 di competenza dell'esercizio / Totale residui attivi titolo 4 al 31 dicembre	0
8.6 Incidenza nuovi residui attivi per riduzione di attività finanziarie su stock residui attivi per riduzione di attività finanziarie	Totale residui attivi titolo 5 di competenza dell'esercizio / Totale residui attivi titolo 5 al 31 dicembre	0
9 Smantimento debiti non finanziari		
9.1 Smantimento debiti commerciali nati nell'esercizio	Pagamenti di competenza (Macroaggregati 1.3 "Acquisto di beni e servizi" + 2.2 "Investimenti fissi lordi e acquisto di terreni") / Impegni di competenza (Macroaggregati 1.3 "Acquisto di beni e servizi" + 2.2 "Investimenti fissi lordi e acquisto di terreni")	89,21

Piano degli indicatori di bilancio
Indicatori sintetici
Rendiconto esercizio 2019

TIPOLOGIA INDICATORE	DEFINIZIONE	VALORE INDICATORE (percentuale)
9.2 Smentimento debiti commerciali nati negli esercizi precedenti	Pagamenti c/residui (Macroaggregati 1.3 "Acquisto di beni e servizi" + 2.2 "Investimenti fissi lordi e acquisto di terreni") / stock residui al 1° gennaio (Macroaggregati 1.3 "Acquisto di beni e servizi" + 2.2 "Investimenti fissi lordi e acquisto di terreni")	77,03
9.3 Smentimento debiti verso altre amministrazioni pubbliche nati nell'esercizio	Pagamenti di competenza [Trasferimenti correnti a Amministrazioni Pubbliche (U.1.04.01.00.000) + Trasferimenti di tributi (U.1.05.00.00.000) + Fondi perequativi (U.1.06.00.00.000) + Contributi agli investimenti a Amministrazioni pubbliche (U.2.03.01.00.000) + Altri trasferimenti in conto capitale (U.2.04.01.00.000 + U.2.04.11.00.000 + U.2.04.16.00.000 + U.2.04.21.00.000)] / Impegni di competenza [Trasferimenti correnti a Amministrazioni Pubbliche (U.1.04.01.00.000) + Trasferimenti di tributi (U.1.05.00.00.000) + Fondi perequativi (U.1.06.00.00.000) + Contributi agli investimenti a Amministrazioni pubbliche (U.2.03.01.00.000) + Altri trasferimenti in conto capitale (U.2.04.01.00.000 + U.2.04.11.00.000 + U.2.04.16.00.000 + U.2.04.21.00.000)]	0
9.4 Smentimento debiti verso altre amministrazioni pubbliche nati negli esercizi precedenti	Pagamenti in c/residui [Trasferimenti correnti a Amministrazioni Pubbliche (U.1.04.01.00.000) + Trasferimenti di tributi (U.1.05.00.00.000) + Fondi perequativi (U.1.06.00.00.000) + Contributi agli investimenti a Amministrazioni pubbliche (U.2.03.01.00.000) + Altri trasferimenti in conto capitale (U.2.04.01.00.000 + U.2.04.11.00.000 + U.2.04.16.00.000 + U.2.04.21.00.000)] / stock residui al 1° gennaio [Trasferimenti correnti a Amministrazioni Pubbliche (U.1.04.01.00.000) + Trasferimenti di tributi (U.1.05.00.00.000) + Fondi perequativi (U.1.06.00.00.000) + Contributi agli investimenti a Amministrazioni pubbliche (U.2.03.01.00.000) + Altri trasferimenti in conto capitale (U.2.04.01.00.000 + U.2.04.11.00.000 + U.2.04.16.00.000 + U.2.04.21.00.000)]	0
9.5 Indicatore annuale di tempestività dei pagamenti (di cui al <i>Comma 1, dell'articolo 9, DPCM del 22 settembre 2014</i>)	Giorni effettivi intercorrenti tra la data di scadenza della fattura o richiesta equivalente di pagamento e la data di pagamento ai fornitori moltiplicata per l'importo dovuto, rapportata alla somma degli importi pagati nel periodo di riferimento	0
10 Debiti finanziari		
10.1 Incidenza estinzioni anticipate debiti finanziari	Impegni per estinzioni anticipate / Debito da finanziamento al 31 dicembre anno precedente (2)	0
10.2 Incidenza estinzioni ordinarie debiti finanziari	(Totale impegni Titolo 4 della spesa – Impegni estinzioni anticipate) / Debito da finanziamento al 31/12 anno precedente (2)	0

Piano degli indicatori di bilancio
Indicatori sintetici
Rendiconto esercizio 2019

TIPOLOGIA INDICATORE	DEFINIZIONE	VALORE INDICATORE (percentuale)
10.3 Sostenibilità debiti finanziari	[Impegni (Totale 1.7 "Interessi passivi" – "Interessi di mora" (U. 1.07.06.02.000) – "Interessi per anticipazioni prestiti" (U. 1.07.06.04.000) + Titolo 4 della spesa – estinzioni anticipate) – (Accertamenti Entrate categoria E.4.02.06.00.000 "Contributi agli investimenti direttamente destinati al rimborso di prestiti da amministrazioni pubbliche") + Trasferimenti in conto capitale per assunzione di debiti dell'amministrazione da parte di amministrazioni pubbliche (E.4.03.01.00.000) + Trasferimenti in conto capitale da parte di amministrazioni pubbliche per cancellazione di debiti dell'amministrazione (E.4.03.04.00.000)] / Accertamenti titoli 1, 2 e 3	0
10.4 Indebitamento procapite (in valore assoluto)	Debito di finanziamento al 31/12 (2) / popolazione residente (al 1° gennaio dell'esercizio di riferimento o, se non disponibile, al 1° gennaio dell'ultimo anno disponibile)	0
11 Composizione dell'avanzo di amministrazione (4)		
11.1 Incidenza quota libera di parte corrente nell'avanzo	Quota libera di parte corrente dell'avanzo/Avanzo di amministrazione (5)	0
11.2 Incidenza quota libera in c/capitale nell'avanzo	Quota libera in conto capitale dell'avanzo/Avanzo di amministrazione (6)	0
11.3 Incidenza quota accantonata nell'avanzo	Quota accantonata dell'avanzo/Avanzo di amministrazione (7)	0
11.4 Incidenza quota vincolata nell'avanzo	Quota vincolata dell'avanzo/Avanzo di amministrazione (8)	0
12 Disavanzo di amministrazione		
12.1 Quota disavanzo ripianato nell'esercizio	Disavanzo di amministrazione esercizio precedente – Disavanzo di amministrazione esercizio in corso / Totale Disavanzo esercizio precedente (3)	0
12.2 Incremento del disavanzo rispetto all'esercizio precedente	Disavanzo di amministrazione esercizio in corso – Disavanzo di amministrazione esercizio precedente / Totale Disavanzo esercizio precedente (3)	0
12.3 Sostenibilità patrimoniale del disavanzo	Totale disavanzo di amministrazione (3) / Patrimonio netto (1)	0
12.4 Sostenibilità disavanzo effettivamente a carico dell'esercizio	Disavanzo iscritto in spesa del conto del bilancio / Accertamenti dei titoli 1, 2 e 3 delle entrate	0
13 Debiti fuori bilancio		
13.1 Debiti riconosciuti e finanziati	Importo Debiti fuori bilancio riconosciuti e finanziati / Totale impegni titolo I e titolo II	0
13.2 Debiti in corso di riconoscimento	Importo debiti fuori bilancio in corso di riconoscimento/Totale accertamento entrate dei titoli 1, 2 e 3	0
13.3 Debiti riconosciuti e in corso di finanziamento	Importo Debiti fuori bilancio riconosciuti e in corso di finanziamento/Totale accertamento entrate dei titoli 1, 2 e 3	0
14 Fondo pluriennale vincolato		

Piano degli indicatori di bilancio

Indicatori sintetici

Rendiconto esercizio 2019

TIPOLOGIA INDICATORE	DEFINIZIONE	VALORE INDICATORE (percentuale)
14.1 Utilizzo del FPV	(Fondo pluriennale vincolato corrente e capitale iscritto in entrata del bilancio - Quota del fondo pluriennale vincolato corrente e capitale non utilizzata nel corso dell'esercizio e rinviata agli esercizi successivi) / Fondo pluriennale vincolato corrente e capitale iscritto in entrata nel bilancio (Per il FPV riferirsi ai valori riportati nell'allegato del rendiconto concernente il FPV, totale delle colonne a) e c)	100
15 Partite di giro e conto terzi		
15.1 Incidenza partite di giro e conto terzi in entrata	Totale accertamenti Entrate per conto terzi e partite di giro / Totale accertamenti primi tre titoli delle entrate (al netto dell'anticipazione sanitaria erogata dalla Tesoreria dello Stato e dei movimenti riguardanti la GSA e i conti di tesoreria sanitari e non sanitari)	16,19
15.2 Incidenza partite di giro e conto terzi in uscita	Totale impegni Uscite per conto terzi e partite di giro / Totale impegni del titolo I della spesa (al netto del rimborso dell'anticipazione sanitaria erogata dalla Tesoreria dello Stato e dei movimenti riguardanti la GSA e i conti di tesoreria sanitari e non sanitari)	17,89

(1) Il Patrimonio Netto è pari alla Lettera A) dello stato patrimoniale passivo. Le Autonomie speciali che adottano il DLgs 118/2011 a decorrere dal 2016 elaborano l'indicatore a decorrere dal 2017.

(2) Il debito da finanziamento è pari alla Lettera D1 dello stato patrimoniale passivo. Le Autonomie speciali che adottano il DLgs 118/2011 a decorrere dal 2016 elaborano l'indicatore a decorrere dal 2017.

(3) Indicatore da rappresentare solo in caso di disavanzo di amministrazione. Il disavanzo di amministrazione è pari alla lettera E dell'allegato al rendiconto riguardante il risultato di amministrazione dell'esercizio di riferimento, al netto del disavanzo da debito autorizzato e non contratto.

(4) Da compilare solo se la voce E dell'allegato al rendiconto concernente il risultato di amministrazione è positivo o pari a 0.

(5) La quota libera di parte corrente del risultato di amministrazione è pari alla voce E riportata nell'allegato a) al rendiconto. Il risultato di amministrazione è pari alla lettera A del predetto allegato a).

(6) La quota libera in c/capitale del risultato di amministrazione è pari alla voce D riportata nell'allegato a) al rendiconto. Il risultato di amministrazione è pari alla lettera A riportata nel predetto allegato a).

(7) La quota accantonata del risultato di amministrazione è pari alla voce B riportata nell'allegato a) al rendiconto. Il risultato di amministrazione è pari alla lettera A del predetto allegato a).

(8) La quota vincolata del risultato di amministrazione è pari alla voce C riportata nell'allegato a) al rendiconto. Il risultato di amministrazione è pari alla lettera A riportata nel predetto allegato a).

(9) Indicare al numeratore solo la quota del finanziamento destinata alla copertura di investimenti, e al denominatore escludere gli investimenti che, nell'esercizio, sono finanziati dal FPV.

Piano degli indicatori di bilancio
Indicatori analitici concernenti la composizione delle entrate e l'effettiva capacità di riscossione
Rendiconto esercizio 2019

Titolo Tipologia	Denominazione	Composizione delle entrate (valori percentuali)			Percentuale di riscossione				
		Previsioni iniziali competenza/ totale previsioni iniziali competenza	Previsioni definitive competenza/ totale previsioni definitive competenza	Accertamenti/ Totale Accertamenti	% di riscossione prevista nel bilancio di previsione iniziale: Previsioni iniziali cassa/ (previsioni iniziali competenza + residui)	% di riscossione prevista nelle previsioni definitive: Previsioni definitive cassa/ (previsioni definitive competenza + residui)	% di riscossione complessiva: (Riscossioni c/comp+ Riscossioni c/residui)/ (Accertamenti + residui definitivi iniziali)	% di riscossione dei crediti esigibili nell'esercizio: Riscossioni c/comp/ Accertamenti di competenza	% di riscossione dei crediti esigibili negli esercizi precedenti: Riscossioni c/residui/ residui definitivi iniziali
TITOLO 1:									
	Entrate correnti di natura tributaria, contributiva e perequativa								
10101	Tipologia 101: Imposte, tasse e proventi assimilati	0	0	0	0	0	0	0	0
10104	Tipologia 104: Compartecipazioni di tributi	0	0	0	0	0	0	0	0
10301	Tipologia 301: Fondi perequativi da Amministrazioni Centrali	0	0	0	0	0	0	0	0
10302	Tipologia 302: Fondi perequativi dalla Regione o Provincia autonoma	0	0	0	0	0	0	0	0
10000	Totale TITOLO 1: Entrate correnti di natura tributaria, contributiva e perequativa	0	0	0	0	0	0	0	0
TITOLO 2:									
	Trasferimenti correnti								
20101	Tipologia 101: Trasferimenti correnti da Amministrazioni pubbliche	80,37	80,37	85,06	100	100	99,61	99,53	100
20102	Tipologia 102: Trasferimenti correnti da Famiglie	0	0	0	0	0	0	0	0
20103	Tipologia 103: Trasferimenti correnti da Imprese	0	0	0	0	0	0	0	0
20104	Tipologia 104: Trasferimenti correnti da Istituzioni Sociali Private	0	0	0	0	0	0	0	0
20105	Tipologia 105: Trasferimenti correnti dall'Unione europea e dal Resto del Mondo	0	0	0	0	0	0	0	0
20000	Totale TITOLO 2: Trasferimenti correnti	80,37	80,37	85,06	100	100	99,61	99,53	100
TITOLO 3:									
	Entrate extratributarie								
30100	Tipologia 100: Vendita di beni e servizi e proventi derivanti dalla gestione dei beni	0,27	0,27	0,3	100	100	79,18	72,1	100
30200	Tipologia 200: Proventi derivanti dall'attività di controllo e repressione delle irregolarità e degli illeciti	0,3	0,3	0,31	100	100	58,14	48,62	100
30300	Tipologia 300: Interessi attivi	0	0	0	0	0	0	0	0
30400	Tipologia 400: Altre entrate da redditi da capitale	0	0	0	0	0	0	0	0
30500	Tipologia 500: Rimborsi e altre entrate correnti	0,12	0,12	0,39	100	100	49,57	55,12	42,9
30000	Totale TITOLO 3: Entrate extratributarie	0,7	0,7	1	100	100	59,7	58,22	62,68
TITOLO 4:									
	Entrate in conto capitale								

Piano degli indicatori di bilancio

Titolo Tipologia	Denominazione	Composizione delle entrate (valori percentuali)			Percentuale di riscossione				
		Previsioni iniziali competenza/ totale previsioni iniziali competenza	Previsioni definitive competenza/ totale previsioni definitive competenza	Accertamenti/ Totale Accertamenti	% di riscossione prevista nel bilancio di previsione iniziale: Previsioni iniziali cassa/ (previsioni iniziali competenza + residui)	% di riscossione prevista nelle Previsioni definitive cassa/ (previsioni definitive competenza + residui)	% di riscossione complessiva: (Riscossioni c/comp+ Riscossioni c/residui)/ (Accertamenti + residui definitivi iniziali)	% di riscossione dei crediti esigibili nell'esercizio: Riscossioni c/comp/ Accertamenti di competenza	% di riscossione dei crediti esigibili negli esercizi precedenti: Riscossioni c/residui/ residui definitivi iniziali
40100	Tipologia 100: Tributi in conto capitale	0	0	0	0	0	0	0	0
40200	Tipologia 200: Contributi agli investimenti	0	0	0	0	0	0	0	0
40300	Tipologia 300: Altri trasferimenti in conto capitale	0	0	0	0	0	0	0	0
40400	Tipologia 400: Entrate da alienazione di beni materiali e immateriali	0	0	0	0	0	0	0	0
40500	Tipologia 500: Altre entrate in conto capitale	0	0	0	0	0	0	0	0
40000	Totale TITOLO 4: Entrate in conto capitale	0	0	0	0	0	0	0	0
TITOLO 5:	Entrate da riduzione di attività finanziarie								
50100	Tipologia 100: Alienazione di attività finanziarie	0	0	0	0	0	0	0	0
50200	Tipologia 200: Riscossione crediti di breve termine	0	0	0	0	0	0	0	0
50300	Tipologia 300: Riscossione crediti di medio-lungo termine	0	0	0	0	0	0	0	0
50400	Tipologia 400: Altre entrate per riduzione di attività finanziarie	0	0	0	0	0	0	0	0
50000	Totale TITOLO 5: Entrate da riduzione di attività finanziarie	0	0	0	0	0	0	0	0
TITOLO 6:	Accensione prestiti								
60100	Tipologia 100: Emissione di titoli obbligazionari	0	0	0	0	0	0	0	0
60200	Tipologia 200: Accensione prestiti a breve termine	0	0	0	0	0	0	0	0
60300	Tipologia 300: Accensione mutui e altri finanziamenti a medio lungo termine	0	0	0	0	0	0	0	0
60400	Tipologia 400: Altre forme di indebitamento	0	0	0	0	0	0	0	0
60000	Totale TITOLO 6: Accensione prestiti	0	0	0	0	0	0	0	0
TITOLO 7:	Anticipazioni da istituto tesoriere/cassiere								
70100	Tipologia 100: Anticipazioni da istituto tesoriere/cassiere	0	0	0	0	0	0	0	0
70000	Totale TITOLO 7: Anticipazioni da istituto tesoriere/cassiere	0	0	0	0	0	0	0	0

Piano degli indicatori di bilancio
Indicatori analitici concernenti la composizione delle entrate e l'effettiva capacità di riscossione
Rendiconto esercizio 2019

Titolo Tipologia	Denominazione	Composizione delle entrate (valori percentuali)			Percentuale di riscossione				
		Previsioni iniziali competenza/ totale previsioni iniziali competenza	Previsioni definitive competenza/ totale previsioni definitive competenza	Accertamenti/ Totale Accertamenti	% di riscossione prevista nel bilancio di previsione iniziale: Previsioni iniziali cassa/ (previsioni iniziali competenza + residui)	% di riscossione prevista nelle previsioni definitive cassa/ (previsioni definitive competenza + residui)	% di riscossione complessiva: (Riscossioni c/comp+ Riscossioni c/residui)/ (Accertamenti + residui definitivi iniziali)	% di riscossione dei crediti esigibili nell'esercizio: Riscossioni c/comp/ Accertamenti di competenza	% di riscossione dei crediti esigibili negli esercizi precedenti: Riscossioni c/residui/ residui definitivi iniziali
TITOLO 9:	Entrate per conto terzi e partite di giro								
90100	Tipologia 100: Entrate per partite di giro	18,26	18,26	13,93	100	100	100	100	0
90200	Tipologia 200: Entrate per conto terzi	0,67	0,67	0	100	100	100	100	0
90000	Totale TITOLO 9: Entrate per conto terzi e partite di giro	18,93	18,93	13,94	100	100	100	100	0
	TOTALE ENTRATE	100	100	100	100	100	99,15	99,18	99

Piano degli indicatori di bilancio
Indicatori analitici concernenti la composizione delle spese per missioni e programmi
Rendiconto esercizio 2019

MISSIONI E PROGRAMMI		COMPOSIZIONE DELLE SPESE PER MISSIONI E PROGRAMMI (dati percentuali)						
		Previsioni iniziali		Previsioni definitive		Dati di rendiconto		
		Incidenza Missioni/Programmi: Previsioni stanziamento/ totale previsioni missioni	di cui Incidenza FPV: Previsioni stanziamento FPV/ Previsione FPV totale	Incidenza Missioni/Programmi: Previsioni stanziamento/ totale previsioni missioni	di cui Incidenza FPV: Previsioni stanziamento FPV/ Previsione FPV totale	Incidenza Missione programma: (impegni + FPV)/(Totale impegni + Totale FPV)	di cui incidenza FPV: FPV / Totale FPV	di cui incidenza economie di spesa: Economie di competenza/ Totale Economie di competenza
Missione 01 Servizi istituzionali, generali e di gestione	01 Organi istituzionali	0	0	0	0	0	0	0
	02 Segreteria generale	0	0	0	0	0	0	0
	03 Gestione economica, finanziaria, programmazione, provveditorato	0,16	0	0,16	0	0,18	0	0,07
	04 Gestione delle entrate tributarie e servizi fiscali	0	0	0	0	0	0	0
	05 Gestione dei beni demaniali e patrimoniali	0,93	0	1,79	0	2,17	0	0,52
	06 Ufficio tecnico	0	0	0	0	0	0	0
	07 Elezioni e consultazioni popolari - Anagrafe e stato civile	0	0	0	0	0	0	0
	08 Statistica e sistemi informativi	0,56	0	1,67	5,99	1,94	5,99	0,77
	09 Assistenza tecnico-amministrativa agli enti locali	0	0	0	0	0	0	0
	010 Risorse umane	31,43	100	31,41	38,19	39,48	38,19	4,74
	011 Altri servizi generali	11,19	0	10,59	0	12,08	0	5,68
TOTALE Missione 01 Servizi istituzionali, generali e di gestione		44,28	100	45,61	44,18	55,84	44,18	11,78
Missione 02 Giustizia	01 Uffici giudiziari	0	0	0	0	0	0	0
	02 Casa circondariale e altri servizi	0	0	0	0	0	0	0
	TOTALE Missione 02 Giustizia	0	0	0	0	0	0	0

Piano degli indicatori di bilancio
Indicatori analitici concernenti la composizione delle spese per missioni e programmi
Rendiconto esercizio 2019

MISSIONI E PROGRAMMI		COMPOSIZIONE DELLE SPESE PER MISSIONI E PROGRAMMI (dati percentuali)						
		Previsioni iniziali		Previsioni definitive		Dati di rendiconto		
		Incidenza Missioni/Programmi: Previsioni stanziamento/ totale previsioni missioni	di cui Incidenza FPV: Previsioni stanziamento/ Previsione FPV totale	Incidenza Missioni/Programmi: Previsioni stanziamento/ totale previsioni missioni	di cui Incidenza FPV: Previsioni stanziamento FPV/ Previsione FPV totale	Incidenza Missione programma: (Impegni + FPV)/(Totale impegni + Totale FPV)	di cui incidenza FPV: Totale FPV	di cui incidenza economie di spesa: Economie di competenza/ Totale Economie di competenza
Missione 03 Ordine pubblico e sicurezza	01	0	0	0	0	0	0	0
	02	0	0	0	0	0	0	0
	TOTALE MISSIONE 03 Ordine pubblico e sicurezza	0	0	0	0	0	0	0
Missione 04 Istruzione e diritto allo studio	01	0	0	0	0	0	0	0
	02	0	0	0	0	0	0	0
	04	0	0	0	0	0	0	0
	05	0	0	0	0	0	0	0
	06	0	0	0	0	0	0	0
	07	0	0	0	0	0	0	0
	TOTALE MISSIONE 04 Istruzione e diritto allo studio	0	0	0	0	0	0	0
Missione 05 Tutela e valorizzazione dei beni e delle attività culturali	01	0	0	0	0	0	0	0
	02	36,84	0	36,32	55,82	30,46	55,82	55,71
	Totale Missione 05 Tutela e valorizzazione dei beni e delle attività culturali	36,84	0	36,32	55,82	30,46	55,82	55,71
	01	0	0	0	0	0	0	0

Piano degli indicatori di bilancio
Indicatori analitici concernenti la composizione delle spese per missioni e programmi
Rendiconto esercizio 2019

MISSIONI E PROGRAMMI		COMPOSIZIONE DELLE SPESE PER MISSIONI E PROGRAMMI (dati percentuali)							
		Previsioni iniziali		Previsioni definitive		Dati di rendiconto			di cui incidenza economie di spesa: Economie di competenza/ Totale Economie di competenza
		Incidenza Missioni/Programmi: Previsioni stanziamento/ totale previsioni missioni	di cui Incidenza FPV: Previsioni stanziamento FPV/ Previsione FPV totale	Incidenza Missioni/Programmi: Previsioni stanziamento/ totale previsioni missioni	di cui Incidenza FPV: Previsioni stanziamento FPV/ Previsione FPV totale	Incidenza Missione programma: (Impegni + FPV)/(Totale impegni + Totale FPV)	di cui incidenza FPV: FPV / Totale FPV		
MISSIONE 06 Politiche giovanili sport e tempo libero	02 Giovani	0	0	0	0	0	0	0	0
	Totale Missione 06 Politiche giovanili sport e tempo libero	0	0	0	0	0	0	0	0
MISSIONE 07 Turismo	01 Sviluppo e la valorizzazione del turismo	0	0	0	0	0	0	0	0
	Totale Missione 07 Turismo	0	0	0	0	0	0	0	0
MISSIONE 08 Assetto del territorio ed edilizia abitativa	01 Urbanistica e assetto del territorio	0	0	0	0	0	0	0	0
	02 Edilizia residenziale pubblica e locale e piani di edilizia economico-popolare	0	0	0	0	0	0	0	0
	Totale Missione 08 Assetto del territorio ed edilizia abitativa	0	0	0	0	0	0	0	0
MISSIONE 09 Sviluppo sostenibile e tutela del territorio e dell'ambiente	01 Difesa del suolo	0	0	0	0	0	0	0	0
	02 Tutela, valorizzazione e recupero ambientale	0	0	0	0	0	0	0	0
	03 Rifiuti	0	0	0	0	0	0	0	0
	04 Servizio idrico integrato	0	0	0	0	0	0	0	0
	05 Aree protette, parchi naturali, protezione naturalistica e forestazione	0	0	0	0	0	0	0	0
	06 Tutela e valorizzazione delle risorse idriche	0	0	0	0	0	0	0	0
	07 Sviluppo sostenibile territorio montano piccoli Comuni	0	0	0	0	0	0	0	0

Piano degli indicatori di bilancio
Indicatori analitici concernenti la composizione delle spese per missioni e programmi
Rendiconto esercizio 2019

MISSIONI E PROGRAMMI		COMPOSIZIONE DELLE SPESE PER MISSIONI E PROGRAMMI (dati percentuali)						
		Previsioni iniziali			Previsioni definitive		Dati di rendiconto	
		Incidenza Missioni/Programmi: Previsioni stanziamento/ totale previsioni missioni	di cui Incidenza FPV: stanziamento FPV/ Previsione FPV totale	Incidenza Missioni/Programmi: Previsioni stanziamento/ totale previsioni missioni	di cui Incidenza FPV: Previsioni stanziamento FPV/ Previsione FPV totale	Incidenza Missione programma: (Impegni + FPV)/(Totale impegni + Totale FPV)	di cui incidenza FPV: FPV / Totale FPV	di cui incidenza economie di spesa: Economie di competenza/ Totale Economie di competenza
	08	0	0	0	0	0	0	0
	<i>Totale Missione 09 Sviluppo sostenibile e tutela del territorio e dell'ambiente</i>		0	0	0	0	0	0
Missione 10 Trasporti e diritto alla mobilità	01	0	0	0	0	0	0	0
	02	0	0	0	0	0	0	0
	03	0	0	0	0	0	0	0
	04	0	0	0	0	0	0	0
	05	0	0	0	0	0	0	0
	<i>Totale Missione 10 Trasporti e diritto alla mobilità</i>		0	0	0	0	0	0
Missione 11 Soccorso civile	01	0	0	0	0	0	0	0
	02	0	0	0	0	0	0	0
	<i>Totale Missione 11 Soccorso civile</i>		0	0	0	0	0	0
	01	0	0	0	0	0	0	0
	02	0	0	0	0	0	0	0

Piano degli indicatori di bilancio
Indicatori analitici concernenti la composizione delle spese per missioni e programmi
Rendiconto esercizio 2019

COMPOSIZIONE DELLE SPESE PER MISSIONI E PROGRAMMI (dati percentuali)									
MISSIONI E PROGRAMMI		Previsioni iniziali			Previsioni definitive		Dati di rendiconto		
		Incidenza Missioni/Programmi: Previsioni stanziamento/ totale previsioni missioni	di cui Incidenza FPV: Previsioni stanziamento/ FPV/ Previsione FPV totale	Incidenza Missioni/Programmi: Previsioni stanziamento/ totale previsioni missioni	di cui Incidenza FPV: Previsioni stanziamento/ FPV/ Previsione FPV totale	Incidenza Missione programma: (Impegni + FPV)/(Totale impegni + Totale FPV)	di cui incidenza FPV: FPV / Totale FPV	di cui incidenza economie di spesa: Economie di competenza/ Totale Economie di competenza	
Missione 12 Diritti sociali, politiche sociali e famiglia	03	Interventi per gli anziani	0	0	0	0	0	0	0
	04	Interventi per i soggetti a rischio di esclusione sociale	0	0	0	0	0	0	0
	05	Interventi per le famiglie	0	0	0	0	0	0	0
	06	Interventi per il diritto alla casa	0	0	0	0	0	0	0
	07	Programmazione e governo della rete dei servizi sociosanitari e sociali	0	0	0	0	0	0	0
	08	Cooperazione e associazionismo	0	0	0	0	0	0	0
	09	Servizio necroscopico e cimiteriale	0	0	0	0	0	0	0
	Totale Missione 12 Diritti sociali, politiche sociali e famiglia		0	0	0	0	0	0	0
Missione 13 Tutela della salute	01	Servizio sanitario regionale - finanziamento ordinario corrente per la garanzia dei LEA	0	0	0	0	0	0	0
	02	Servizio sanitario regionale - finanziamento aggiuntivo corrente per livelli di assistenza superiori ai LEA	0	0	0	0	0	0	0
	03	Servizio sanitario regionale - finanziamento aggiuntivo corrente per la copertura dello squilibrio di bilancio corrente	0	0	0	0	0	0	0
	04	Servizio sanitario regionale - ripiano di disavanzi sanitari relativi ad esercizi pregressi	0	0	0	0	0	0	0
	05	Servizio sanitario regionale - investimenti sanitari	0	0	0	0	0	0	0

Piano degli indicatori di bilancio
Indicatori analitici concernenti la composizione delle spese per missioni e programmi
Rendiconto esercizio 2019

MISSIONI E PROGRAMMI		COMPOSIZIONE DELLE SPESE PER MISSIONI E PROGRAMMI (dati percentuali)						
		Previsioni iniziali		Previsioni definitive		Dati di rendiconto		
		Incidenza Missioni/Programmi: Previsioni stanziamento/ totale previsioni missioni	di cui Incidenza FPV: Previsioni stanziamento FPV/ Previsione FPV totale	Incidenza Missioni/Programmi: Previsioni stanziamento/ totale previsioni missioni	di cui Incidenza FPV: Previsioni stanziamento FPV/ Previsione FPV totale	Incidenza Missione programma: (Impegni + FPV)/(Totale impegni + Totale FPV)	di cui incidenza FPV: FPV / Totale FPV	di cui incidenza economie di spesa: Economie di competenza/ Totale Economie di competenza
	06	0	0	0	0	0	0	0
	07	0	0	0	0	0	0	0
	Totale Missione 13 Tutela della salute		0	0	0	0	0	0
			0	0	0	0	0	0
Missione 14 Sviluppo economico e competitività	01	0	0	0	0	0	0	0
	02	0	0	0	0	0	0	0
	03	0	0	0	0	0	0	0
	04	0	0	0	0	0	0	0
Totale Missione 14 Sviluppo economico e competitività		0	0	0	0	0	0	0
Missione 15 Politiche per il lavoro e la formazione professionale	01	0	0	0	0	0	0	0
	02	0	0	0	0	0	0	0
	03	0	0	0	0	0	0	0
	Totale Missione 15 Politiche per il lavoro e la formazione professionale		0	0	0	0	0	0
Missione 16 Agricoltura, politiche	01	0	0	0	0	0	0	0
	02	0	0	0	0	0	0	0

Allegato n. 2/c

COMPOSIZIONE DELLE SPESE PER MISSIONI E PROGRAMMI (dati percentuali)									
MISSIONI E PROGRAMMI		Previsioni iniziali			Previsioni definitive		Dati di rendiconto		
		Incidenza Missioni/Programmi: Previsioni stanziamento/ totale previsioni missioni	di cui Incidenza FPV: Previsioni stanziamento FPV/ Previsione FPV totale	Incidenza Missioni/Programmi: Previsioni stanziamento/ totale previsioni missioni	di cui Incidenza FPV: Previsioni stanziamento FPV/ Previsione FPV totale	Incidenza Missione programma: (Impegni + FPV)/(Totale impegni + Totale FPV)	di cui incidenza FPV: FPV / Totale FPV	di cui incidenza economie di spesa: Economie di competenza/ Totale Economie di competenza	
agroalimentari e pesca	Totale Missione 16 Agricoltura, politiche agroalimentari e pesca		0	0	0	0	0	0	0
	Missione 17 Energia e diversificazione delle fonti energetiche	01 Fonti energetiche	0	0	0	0	0	0	0
	Totale Missione 17 Energia e diversificazione delle fonti energetiche		0	0	0	0	0	0	0
	Missione 18 Relazioni con le altre autonomie territoriali e locali	01 Relazioni finanziarie con le altre autonomie territoriali	0	0	0	0	0	0	0
	Totale Missione 18 Relazioni con le altre autonomie territoriali e locali		0	0	0	0	0	0	0
	Missione 19 Relazioni internazionali	01 Relazioni internazionali e Cooperazione allo sviluppo	0	0	0	0	0	0	0
	Totale Missione 19 Relazioni internazionali		0	0	0	0	0	0	0
	Missione 20 Fondi e accantonamenti	01 Fondo di riserva	0,47	0	0,45	0	0	0	1,96
02 Fondo crediti di dubbia esigibilità		0	0	0	0	0	0	0	
03 Altri fondi		0	0	0	0	0	0	0	
	Totale Missione 20 Fondi e accantonamenti		0,47	0	0,45	0	0	0	1,96
	01 Quota interessi ammortamento mutui e prestiti obbligazionari	0	0	0	0	0	0	0	0

Piano degli indicatori di bilancio
Indicatori analitici concernenti la composizione delle spese per missioni e programmi
Rendiconto esercizio 2019

COMPOSIZIONE DELLE SPESE PER MISSIONI E PROGRAMMI (dati percentuali)									
MISSIONI E PROGRAMMI		Previsioni iniziali			Previsioni definitive		Dati di rendiconto		
		Incidenza Missioni/Programmi: Previsioni stanziamento/ totale previsioni missioni	di cui Incidenza FPV: Previsioni stanziamento FPV/ Previsione FPV totale	Incidenza Missioni/Programmi: Previsioni stanziamento/ totale previsioni missioni	di cui Incidenza FPV: Previsioni stanziamento FPV/ Previsione FPV totale	Incidenza Missione programma: (Impegni + FPV)/(Totale impegni + Totale FPV)	di cui incidenza FPV: FPV / Totale FPV	di cui incidenza economie di spesa: Economie di competenza/ Totale Economie di competenza	
Missione 50 Debito pubblico	02	0	0	0	0	0	0	0	0
	Totale Missione 50 Debito pubblico		0	0	0	0	0	0	0
Missione 60 Anticipazioni finanziarie	01	0	0	0	0	0	0	0	0
	Totale Missione 60 Anticipazioni finanziarie		0	0	0	0	0	0	0
Missione 99 Servizi per conto terzi	01	18,41	0	17,61	0	13,7	0	0	30,55
	02	0	0	0	0	0	0	0	0
	Totale Missione 99 Servizi per conto terzi		18,41	17,61	0	13,7	0	0	30,55

Piano degli indicatori di bilancio
Indicatori concernenti la capacità di pagare spese per missioni e programmi
Rendiconto esercizio 2019

MISSIONI E PROGRAMMI		CAPACITÀ DI PAGARE SPESE NEL CORSO DELL'ESERCIZIO 2019 (dati percentuali)				
		Capacità di pagamento nel bilancio di previsione iniziale: Previsioni iniziali cassa/ (residui +previsioni iniziali competenza- FPV)	Capacità di pagamento nelle previsioni definitive: Previsioni definitive cassa/ (residui +previsioni definitive competenza- FPV)	Capacità di pagamento a consuntivo: (Pagam. c/comp+ Pagam. c/residui)/ (Impegni + residui definitivi iniziali)	Capacità di pagamento delle spese nell'esercizio: Pagam. c/comp/ Impegni	Capacità di pagamento delle spese esigibili negli esercizi precedenti: Pagam. c/residui / residui definitivi iniziali
Missione 01 Servizi istituzionali, generali e di gestione	01 Organi istituzionali	0	0	0	0	0
	02 Segreteria generale	0	0	0	0	0
	03 Gestione economica, finanziaria, programmazione, provveditorato	100	100	100	100	0
	04 Gestione delle entrate tributarie e servizi fiscali	0	0	0	0	0
	05 Gestione dei beni demaniali e patrimoniali	100	100	93,93	98,02	86,48
	06 Ufficio tecnico	0	0	0	0	0
	07 Elezioni e consultazioni popolari - Anagrafe e stato civile	0	0	0	0	0
	08 Statistica e sistemi informativi	100	135,54	29,63	29,03	43,43
	09 Assistenza tecnico-amministrativa agli enti locali	0	0	0	0	0
	010 Risorse umane	100	100	99,94	99,94	100
	011 Altri servizi generali	100	100	88	93,08	54,46
TOTALE Missione 01 Servizi istituzionali, generali e di gestione		100	100,99	94,77	96,39	72,24
Missione 02 Giustizia	01 Uffici giudiziari	0	0	0	0	0
	02 Casa circondariale e altri servizi	0	0	0	0	0
	TOTALE Missione 02 Giustizia	0	0	0	0	0
Missione 03 Ordine pubblico e sicurezza	01 Polizia municipale	0	0	0	0	0
	02 Sistema integrato di sicurezza urbana	0	0	0	0	0
	TOTALE MISSIONE 03 Ordine pubblico e sicurezza	0	0	0	0	0
Missione 04 Istruzione e diritto allo studio	01 Istruzione prescolastica	0	0	0	0	0
	02 Altri ordini di istruzione non universitaria	0	0	0	0	0
	04 Istruzione universitaria	0	0	0	0	0
	05 Istruzione tecnica superiore	0	0	0	0	0
	06 Servizi ausiliari all'istruzione	0	0	0	0	0
	07 Diritto allo studio	0	0	0	0	0

Piano degli indicatori di bilancio
Indicatori concernenti la capacità di pagare spese per missioni e programmi
Rendiconto esercizio 2019

MISSIONI E PROGRAMMI		CAPACITA' DI PAGARE SPESE NEL CORSO DELL'ESERCIZIO 2019 (dati percentuali)				
		Capacità di pagamento nel bilancio di previsione iniziale: Previsioni iniziali cassa/ (residui +previsioni iniziali competenza- FPV)	Capacità di pagamento nelle previsioni definitive: Previsioni definitive cassa/ (residui +previsioni definitive competenza- FPV)	Capacità di pagamento a consuntivo: (Pagam. c/comp+ Pagam. c/residui) / (Impegni + residui definitivi iniziali)	Capacità di pagamento delle spese nell'esercizio: Pagam. c/comp/ Impegni	Capacità di pagamento delle spese esigibili negli esercizi precedenti: Pagam. c/residui / residui definitivi iniziali
MISSIONE 04 Istruzione e diritto allo studio	TOTALE MISSIONE 04 Istruzione e diritto allo studio	0	0	0	0	0
	01	0	0	0	0	0
	02	100	111,69	89,37	90,58	82,96
	Totale Missione 05 Tutela e valorizzazione dei beni e delle attività culturali	100	111,69	89,37	90,58	82,96
MISSIONE 06 Politiche giovanili sport e tempo libero	01	0	0	0	0	0
	02	0	0	0	0	0
	Totale Missione 06 Politiche giovanili sport e tempo libero	0	0	0	0	0
	Totale Missione 07 Turismo	0	0	0	0	0
MISSIONE 07 Turismo	01	0	0	0	0	0
	02	0	0	0	0	0
	Totale Missione 08 Assetto del territorio ed edilizia abitativa	0	0	0	0	0
	Totale Missione 09 Sviluppo sostenibile e tutela del territorio e dell'ambiente	0	0	0	0	0
MISSIONE 08 Assetto del territorio ed edilizia abitativa	01	0	0	0	0	0
	02	0	0	0	0	0
	03	0	0	0	0	0
	04	0	0	0	0	0
MISSIONE 09 Sviluppo sostenibile e tutela del territorio e dell'ambiente	05	0	0	0	0	0
	06	0	0	0	0	0
	07	0	0	0	0	0
	08	0	0	0	0	0
Totale Missione 09 Sviluppo sostenibile e tutela del territorio e dell'ambiente	0	0	0	0	0	

Piano degli indicatori di bilancio
Indicatori concernenti la capacità di pagare spese per missioni e programmi
Rendiconto esercizio 2019

MISSIONI E PROGRAMMI		CAPACITA' DI PAGARE SPESE NEL CORSO DELL'ESERCIZIO 2019 (dati percentuali)					Capacità di pagamento delle spese esigibili negli esercizi precedenti: Pagam. c/residui / residui definitivi iniziali
		Capacità di pagamento nel bilancio di previsione iniziale: Previsioni iniziali cassa/ (residui +previsioni iniziali competenza- FPV)	Capacità di pagamento nelle previsioni definitive: Previsioni definitive cassa/ (residui +previsioni definitive competenza- FPV)	Capacità di pagamento a consuntivo: (Pagam. c/comp+ Pagam. c/residui) / (Impegni + residui definitivi iniziali)	Capacità di pagamento delle spese nell'esercizio: Pagam. c/comp/ Impegni		
Missione 10 Trasporti e diritto alla mobilità	01	Trasporto ferroviario	0	0	0	0	
	02	Trasporto pubblico locale	0	0	0	0	
	03	Trasporto per vie d'acqua	0	0	0	0	
	04	Altre modalità di trasporto	0	0	0	0	
	05	Viabilità e infrastrutture stradali	0	0	0	0	
	Totale missione 10 trasporti e diritto alla mobilità		0	0	0	0	
Missione 11 Soccorso civile	01	Sistema di protezione civile	0	0	0	0	
	02	Interventi a seguito di calamità naturali	0	0	0	0	
	Totale Missione 11 Soccorso civile		0	0	0	0	
Missione 12 Diritti sociali, politiche sociali e famiglia	01	Interventi per anziani e disabili	0	0	0	0	
	02	Interventi per la disabilità	0	0	0	0	
	03	Interventi per gli anziani	0	0	0	0	
	04	Interventi per i soggetti a rischio di esclusione sociale	0	0	0	0	
	05	Interventi per le famiglie	0	0	0	0	
	06	Interventi per il diritto alla casa	0	0	0	0	
	07	Programmazione e governo della rete dei servizi sociosanitari e sociali	0	0	0	0	
	08	Cooperazione e associazionismo	0	0	0	0	
	09	Servizio necroscopico e cimiteriale	0	0	0	0	
	Totale Missione 12 Diritti sociali, politiche sociali e famiglia		0	0	0	0	
Missione 13 Tutela della salute	01	Servizio sanitario regionale - finanziamento aggiuntivo corrente per livelli di assistenza superiori ai LEA	0	0	0	0	
	02	Servizio sanitario regionale - finanziamento aggiuntivo corrente per la copertura dello squilibrio di bilancio corrente	0	0	0	0	
	03	Servizio sanitario regionale - finanziamento aggiuntivo corrente per la copertura dello squilibrio di bilancio corrente	0	0	0	0	
	04	Servizio sanitario regionale - ripiano di disavanzi sanitari relativi ad esercizi pregressi	0	0	0	0	
	05	Servizio sanitario regionale - investimenti sanitari	0	0	0	0	

Piano degli indicatori di bilancio
Indicatori concernenti la capacità di pagare spese per missioni e programmi
Rendiconto esercizio 2019

MISSIONI E PROGRAMMI		CAPACITA' DI PAGARE SPESE NEL CORSO DELL'ESERCIZIO 2019 (dati percentuali)					Capacità di pagamento delle spese esigibili negli esercizi precedenti: Pagam. c/residui / residui definitivi iniziali
		Capacità di pagamento nel bilancio di previsione iniziale: Previsioni iniziali cassa/ (residui +previsioni iniziali competenza- FPV)	Capacità di pagamento nelle previsioni definitive: Previsioni definitive cassa/ (residui +previsioni definitive competenza- FPV)	Capacità di pagamento a consuntivo: (Pagam. c/comp+ Pagam. c/residui) / (Impegni + residui definitivi iniziali)	Capacità di pagamento delle spese nell'esercizio: Pagam. c/comp/ Impegni		
	06	Servizio sanitario regionale - restituzione maggiori gettiti SSN	0	0	0	0	0
	07	Ulteriori spese in materia sanitaria	0	0	0	0	0
	Totale Missione 13 Tutela della salute		0	0	0	0	0
	01	Industria, PMI e Artigianato	0	0	0	0	0
	02	Commercio - reti distributive - tutela dei consumatori	0	0	0	0	0
Missione 14 Sviluppo economico e competitività	03	Ricerca e innovazione	0	0	0	0	0
	04	Reti e altri servizi di pubblica utilità	0	0	0	0	0
	Totale Missione 14 Sviluppo economico e competitività		0	0	0	0	0
	01	Formazione professionale	0	0	0	0	0
	02	Formazione professionale	0	0	0	0	0
Missione 15 Politiche per il lavoro e la formazione professionale	03	Sostegno all'occupazione	0	0	0	0	0
	Totale Missione 15 Politiche per il lavoro e la formazione professionale		0	0	0	0	0
	01	Ie del sistema	0	0	0	0	0
	02	Caccia e pesca	0	0	0	0	0
	Totale Missione 16 Agricoltura, politiche agroalimentari e pesca		0	0	0	0	0
Missione 17 Energia e diversificazione delle fonti energetiche	01	Fonti energetiche	0	0	0	0	0
	Totale Missione 17 Energia e diversificazione delle fonti energetiche		0	0	0	0	0
Missione 18 Relazioni con le altre autonomie territoriali e locali	01	Relazioni con le altre autonomie territoriali e locali	0	0	0	0	0
	Totale Missione 18 Relazioni con le altre autonomie territoriali e locali		0	0	0	0	0
Missione 19 Relazioni internazionali	01	Relazioni internazionali	0	0	0	0	0
	Totale Missione 19 Relazioni internazionali		0	0	0	0	0
Missione 20 Fondi e	01	Fondo di riserva	123,92	123,92	0	0	0
	02	Fondo crediti di dubbia esigibilità	0	0	0	0	0
	03	Altri fondi	0	0	0	0	0
	Totale Missione 20 Fondi e		123,92	123,92	0	0	0

Piano degli indicatori di bilancio
Indicatori concernenti la capacità di pagare spese per missioni e programmi
Rendiconto esercizio 2019

MISSIONI E PROGRAMMI		CAPACITA' DI PAGARE SPESE NEL CORSO DELL'ESERCIZIO 2019 (dati percentuali)				
		Capacità di pagamento nel bilancio di previsione iniziale: Previsioni iniziali cassa/ (residui +previsioni iniziali competenza- FPV)	Capacità di pagamento nelle previsioni definitive: Previsioni definitive cassa/ (residui +previsioni definitive competenza- FPV)	Capacità di pagamento a consuntivo: (Pagam. c/comp+ Pagam. c/residui) (Impegni + residui definitivi iniziali)	Capacità di pagamento delle spese nell'esercizio: Pagam. c/comp/ Impegni	Capacità di pagamento delle spese esigibili negli esercizi precedenti: Pagam. c/residui / residui definitivi iniziali
accantonamenti	Totale Missione 20 Fondi e accantonamenti	123,92	123,92	0	0	0
	01 ammortamento mutui e Quota capitale	0	0	0	0	0
	02 ammortamento mutui e prestiti obbligazionari	0	0	0	0	0
	Totale Missione 50 Debito pubblico	0	0	0	0	0
Missioni 60	01 Anticipazioni finanziarie	0	0	0	0	0
	Totale Missione 60 Anticipazioni finanziarie	0	0	0	0	0
	01 servizi per conto terzi -	100	100	100	100	0
	02 Anticipazioni per il finanziamento del sistema nazionale sanitario	0	0	0	0	0
Missioni 99 Servizi per conto terzi	Totale Missione 99 Servizi per conto terzi	100	100	100	100	0

Piano degli indicatori di bilancio

Quadro sintetico - Rendiconto finanziario - Allegato n. 2

Macro indicatore di primo livello	Nome indicatore	Calcolo indicatore	osservazione e unita	Tipologia	Spiegazione dell'indicatore	Note
1 Rigidità strutturale di bilancio	1.1 Incidenza spese rigide (ripiano disavanzo, personale e debito) su entrate correnti	[ripiano disavanzo a carico dell'esercizio + Impegni (Macroaggregati 1.1 "Redditi di lavoro dipendente" + pdc 1.02.01.01.000 "IRAP" - FPV entrata concernente il Macroaggregato 1.1 + FPV personale in uscita 1.1 + 1.7 "Interessi passivi" + Titolo 4 Rimborsio prestiti)] / (Accertamenti primi tre titoli Entrate + Utilizzo Fondo Anticipazione DL 35/2013)		Rendiconto	Impegni / Accertamenti (%)	Escluso il disavanzo derivante da debili autorizzati e su entrate correnti
	2.1 Incidenza degli accertamenti di parte corrente sulle previsioni iniziali di parte corrente	Totale accertamenti primi tre titoli di entrata / Stanziamenti iniziali di competenza dei primi tre titoli delle Entrate		Rendiconto	Accertamenti / stanziamenti di competenza (%)	Incidenza degli accertamenti di parte corrente sulle previsioni iniziali di parte corrente
2 Entrate correnti	2.2 Incidenza degli accertamenti di parte corrente sulle previsioni definitive di parte corrente	Totale accertamenti primi tre titoli di entrata / Stanziamenti definitivi di competenza dei primi tre titoli delle Entrate		Rendiconto	Accertamenti / stanziamenti di competenza (%)	Incidenza degli accertamenti di parte corrente sulle previsioni definitive di parte corrente
	2.3 Incidenza degli accertamenti delle entrate proprie sulle previsioni iniziali di parte corrente	Totale accertamenti (pdc E.1.01.00.00.000 "Tributi" - "Compartecipazioni di tributi" E.1.01.04.00.000 + E.3.00.00.00.000 "Entrate extratributarie") / Stanziamenti iniziali di competenza dei primi tre titoli delle Entrate		Rendiconto	Accertamenti / stanziamenti di competenza (%)	Incidenza degli accertamenti delle entrate proprie sulle previsioni iniziali di parte corrente
	2.4 Incidenza degli accertamenti delle entrate proprie sulle previsioni definitive di parte corrente	Totale accertamenti (pdc E.1.01.00.00.000 "Tributi" - "Compartecipazioni di tributi" E.1.01.04.00.000 + E.3.00.00.00.000 "Entrate extratributarie") / Stanziamenti definitivi di competenza dei primi tre titoli delle Entrate		Rendiconto	Accertamenti / stanziamenti di competenza (%)	Incidenza degli accertamenti delle entrate proprie sulle previsioni definitive di parte corrente
	2.5 Incidenza degli incassi correnti sulle previsioni iniziali di parte corrente	Totale incassi c/competenza e c/residui dei primi tre titoli di entrata / Stanziamenti iniziali di cassa dei primi tre titoli delle Entrate		Rendiconto	Incassi / stanziamenti di cassa	Incidenza degli incassi correnti sulle previsioni iniziali di parte corrente
	2.6 Incidenza degli incassi correnti sulle previsioni definitive di parte corrente	Totale incassi c/competenza e c/residui primi tre titoli di entrata / Stanziamenti definitivi di cassa dei primi tre titoli delle Entrate		Rendiconto	Incassi / stanziamenti di cassa (%)	Incidenza degli incassi correnti sulle previsioni definitive di parte corrente
	2.7 Incidenza degli incassi delle entrate proprie sulle previsioni iniziali di parte corrente	Totale incassi c/competenza e c/residui (pdc E.1.01.00.00.000 "Tributi" - "Compartecipazioni di tributi" E.1.01.04.00.000 + E.3.00.00.00.000 "Entrate extratributarie") / Stanziamenti iniziali di cassa dei primi tre titoli delle Entrate		Rendiconto	Incassi / stanziamenti di cassa (%)	Incidenza degli incassi delle entrate proprie sulle previsioni iniziali di parte corrente
	2.8 Incidenza degli incassi delle entrate proprie sulle previsioni definitive di parte corrente	Totale incassi c/competenza e c/residui (pdc E.1.01.00.00.000 "Tributi" - "Compartecipazioni di tributi" E.1.01.04.00.000 + E.3.00.00.00.000 "Entrate extratributarie") / Stanziamenti definitivi di cassa dei primi tre titoli delle Entrate		Rendiconto	Incassi / stanziamenti di cassa (%)	Incidenza degli incassi delle entrate proprie sulle previsioni definitive di parte corrente

Piano degli indicatori di bilancio Quadro sinottico - Rendiconto finanziario - Allegato n. 2

Macro indicatore di primo livello	Nome indicatore	Calcolo indicatore	Osservazione e unità	Tipo	Spiegazione dell'indicatore	Note
3 Anticipazioni dell'Istituto tesoriere	3.1 Utilizzo medio	Sommatoria degli utilizzi giornalieri delle anticipazioni nell'esercizio / (365 x max previsto dalla norma)	Incassi (%)	Rendiconto	S	Utilizzo medio giornaliero delle anticipazioni di tesoreria nel corso dell'esercizio rapportate al massimo valore di ricorso alle stesse consentito dalla normativa di riferimento
	3.2 Anticipazione chiuse solo contabilmente	Anticipazione di tesoreria all'inizio dell'esercizio successivo / max previsto dalla norma	Incassi (%)	Rendiconto	S	Livello delle anticipazioni rispetto a quanto previsto dalla normativa vigente (3/12 degli accertamenti dei primi tre titoli delle entrate del penultimo anno precedente).
4 Spesa di personale	4.1 Incidenza della spesa di personale sulla spesa corrente	(Macr. 1.1 + pdc 1.02.01.01 "IRAP" + FPV personale in uscita 1.1 - FPV personale in entrata concernente il Macr. 1.1) / (Titolo I - FCDE corrente + FPV macroagr. 1.1 - FPV di entrata concernente il mac 1.1)	Impegno (%)	Rendiconto	S	Valutazione dell'incidenza della spesa di personale di competenza dell'anno rispetto al totale della spesa corrente. Entrambe le voci sono al netto del salario accessorio pagato nell'esercizio ma di competenza dell'esercizio precedente, e comprendono la quota di salario accessorio di competenza dell'esercizio ma la cui erogazione avverrà nell'esercizio successivo.
	4.2 Incidenza del salario accessorio ed incentivante	(pdc 1.01.01.004 + 1.01.01.008 "indennità e altri compensi personale a tempo determinato e indeterminato" + pdc 1.01.01.003 + 1.01.01.007 "straordinario personale a tempo determinato e indeterminato" + FPV in uscita Macr. 1.1 - FPV di entrata concernente il Macr. 1.1) / (Macr. 1.1 + pdc 1.02.01.01 "IRAP" + FPV in uscita concernente il Macroaggregato 1.1 - FPV in entrata concernente il Macroaggregato 1.1)	Impegno (%)	Rendiconto	S	Incidenza del salario accessorio ed incentivante rispetto al totale della spesa di personale
	4.3 Incidenza della spesa per personale flessibile	(pdc 1.03.02.010.000 "Consulenze" + pdc 1.03.02.12.000 "lavoro flessibile/LSU/Lavoro interinale" + pdc 1.03.02.11.000 "Prestazioni professionali e specialistiche") / (Macr. 1.1 + pdc 1.02.01.01.000 "IRAP" + FPV in uscita concernente il macr. 1.1 - FPV in entrata macr. 1.1)	Impegno (%)	Rendiconto	S	Indica come gli enti soddisfano le proprie esigenze di risorse umane, mixando le varie alternative contrattuali più rigide (personale dipendente) o meno rigide (forme di lavoro flessibile)
5 Esternalizzazione dei servizi	4.4 Spesa di personale procapite (Indicatore di equilibrio dimensionale)	Macr 1.1 "Redditi di lavoro dipendente" / popolazione residente	Impegno / Popolazione residente (€)	Rendiconto. Popolazione al 1° gennaio dell'esercizio di riferimento o, se non disponibile, al 1° gennaio dell'ultimo anno disponibile	S	Valutazione della spesa procapite dei redditi da lavoro dipendente
	5.1 Indicatore di esternalizzazione dei servizi	pdc U.1.03.02.15.000 "Contratti di servizio pubblico" + pdc U.1.04.03.01.000 "Trasferimenti correnti a imprese controllate" + pdc U.1.04.03.02.000 "Trasferimenti correnti a altre imprese partecipate") / totale spese Titolo I	Impegno (%)	Rendiconto	S	Valutazione del ricorso a enti esterni all'amministrazione per la gestione e l'erogazione di servizi alla collettività
6 Interessi passivi	6.1 Incidenza degli interessi passivi sulle entrate correnti	Impegni Macroaggregato 1.7 "Interessi passivi" / Accertamenti primi tre titoli delle Entrate ("Entrate correnti")	Impegno / Accertamento (%)	Rendiconto	S	Valutazione dell'incidenza della spesa per interessi passivi sul totale delle entrate correnti
	6.3 Incidenza degli interessi passivi sulle anticipazioni sul totale della spesa per interessi passivi	pdc U.1.07.06.04.000 "Interessi passivi su anticipazioni di tesoreria" / Impegni Macroaggregato 1.7 "Interessi passivi"	Impegno (%)	Rendiconto	S	Valutazione dell'incidenza degli interessi su anticipazioni sul totale della spesa per interessi passivi

Piano degli indicatori di bilancio

Quadro sintetico - Rendiconto finanziario - Allegato n. 2

Macro Indicatore di primo livello	Nome Indicatore	Calcolo Indicatore	quadro sintetico - rendiconto finanziario - Aneddoti in campo	osservazione e unità	Tipo	Spiegazione dell'Indicatore	Note
7 Investimenti	6.4 Incidenza interessi di mora sul totale della spesa per interessi passivi	pdc U.1.07.06.02.000 "Interessi di mora" / Macroaggregato 1.7 "Interessi passivi"		Impegno (%)	Rendiconto	S	Validazione dell'incidenza degli interessi di mora sul totale della spesa per interessi passivi
	7.1 Incidenza investimenti sul totale della spesa corrente e in conto capitale	(Macroaggregato 2.2 "Investimenti fissi lordi e acquisto di terreni" + Macroaggregato 2.3 "Contributi agli investimenti" / totale impegni Titoli I-II		Impegni e pagamenti (%)	Rendiconto	S	Validazione dell'incidenza della spesa per investimenti sul totale della spesa (corrente e in conto capitale)
	7.2 Investimenti diretti procapite (Indicatore di equilibrio dimensionale)	Impegni Macroaggregato 2.2 "Investimenti fissi lordi e acquisto di terreni" / popolazione residente		Impegni / Popolazione residente (€)	Rendiconto. Popolazione al 1° gennaio dell'esercizio di riferimento o, se non disponibile, al 1° gennaio dell'ultimo anno disponibile	S	Quota procapite degli investimenti diretti dell'ente
	7.3 Contributi agli investimenti procapite (Indicatore di equilibrio dimensionale)	Impegni per Macroaggregato 2.2 "Contributi agli investimenti" / popolazione residente		Impegni / Popolazione residente (€)	Rendiconto. Popolazione al 1° gennaio dell'esercizio di riferimento o, se non disponibile, al 1° gennaio dell'ultimo anno disponibile	S	Quota procapite dei contributi agli investimenti
	7.4 Investimenti complessivi procapite (Indicatore di equilibrio dimensionale)	Impegni (Macroaggregato 2.2 "Investimenti fissi lordi e acquisto di terreni" + Macroaggregato 2.3 "Contributi agli investimenti") / popolazione residente (dell'esercizio di riferimento o, se non disponibile, riferita all'ultimo dato disponibile)		Impegni / Popolazione residente (€)	Rendiconto. Popolazione al 1° gennaio dell'esercizio di riferimento o, se non disponibile, al 1° gennaio dell'ultimo anno disponibile	S	Quota procapite degli investimenti complessivi dell'ente
	7.5 Quota investimenti complessivi finanziati dal risparmio corrente	Margine corrente di competenza / Impegni +relativi FPV (Macroaggregato 2.2 "Investimenti fissi lordi e acquisto di terreni" + Macroaggregato 2.3 "Contributi agli investimenti")		Margine corrente di competenza / Impegni + FPV (%)	Rendiconto	S	(9) Indicare al numeratore solo la quota del finanziamento destinato agli investimenti. Il denominatore, comprensivo della quota del FPV, non considera gli impegni riguardanti gli investimenti e i contributi agli investimenti finanziati nell'esercizio dal FPV. Nel primo esercizio del bilancio, il margine corrente è pari alla differenza tra le entrate correnti e le spese correnti. Titoli (I-II-III) dell'entrata - Titolo I della spesa . Negli esercizi successivi al primo si fa riferimento al margine corrente consolidato (di cui al principio contabile generale della competenza finanziaria).
	7.6 Quota investimenti complessivi finanziati dal saldo positivo delle partite finanziarie	Saldo positivo delle partite finanziarie FPV (Macroaggregato 2.2 "Investimenti fissi lordi e acquisto di terreni" + Macroaggregato 2.3 "Contributi agli investimenti")		Saldo positivo delle partite finanziarie / Impegni +FPV (%)	Rendiconto	S	(9) Indicare al numeratore solo la quota del finanziamento destinato agli investimenti. Il denominatore, comprensivo della quota del FPV, non considera gli impegni riguardanti gli investimenti e i contributi agli investimenti finanziati nell'esercizio dal FPV. Il saldo positivo delle partite finanziarie è pari alla differenza tra il Titolo V delle entrate e il titolo III delle spese
7.7 Quota investimenti complessivi finanziati da debito	Accertamenti (Titolo 6 "Accensione prestiti" - Categoria 6.02.02 "Anticipazioni" - Categoria 6.03.03 "Accensione prestiti a seguito di escussione di garanzie" - Accensioni di prestiti da rinegoziazioni) / Impegni + relativi FPV (Macroaggregato 2.2 "Investimenti fissi lordi e acquisto di terreni" + Macroaggregato 2.3 "Contributi agli investimenti")		Accertamenti / Impegni + FPV (%)	Rendiconto	S	(9) Indicare al numeratore solo la quota del finanziamento destinato agli investimenti. Il denominatore, comprensivo della quota del FPV, non considera gli impegni riguardanti gli investimenti e i contributi agli investimenti finanziati nell'esercizio dal FPV. Il dato delle Accensioni di prestiti da rinegoziazioni è di natura extracontabile	

Piano degli indicatori di bilancio
Quadro sintetico - Rendiconto finanziario - Allegato n. 2

Quadro sintetico - Rendiconto finanziario				Tipo		Spiegazione dell'indicatore		Note	
Macro indicatore di primo livello	Nome indicatore	Calcolo indicatore	osservazione e unità						
8 Analisi dei residui	8.1 Incidenza nuovi residui passivi di parte corrente su stock residui passivi correnti								
	Totale residui passivi titolo 1 di competenza dell'esercizio			Residui passivi di competenza / Stock residui passivi (%)	Rendiconto	S	Incidenza dei residui sulla quota di impegni registrati nell'esercizio per ogni titolo di livello di spesa		
	8.2 Incidenza nuovi residui passivi in c/capitale su stock residui passivi in conto capitale al 31 dicembre								
	Totale residui passivi titolo 2 al 31 dicembre			Residui passivi di competenza / Stock residui passivi (%)	Rendiconto	S	Incidenza dei residui attivi sulla quota di accertamenti registrati nell'esercizio per ogni titolo di livello di entrata		
	8.3 Incidenza nuovi residui passivi per incremento attività finanziarie su stock residui passivi per incremento attività finanziarie al 31 dicembre								
	Totale residui passivi titolo 3 di competenza dell'esercizio			Residui passivi di competenza / Stock residui passivi (%)	Rendiconto	S	Incidenza dei residui passivi sul totale di impegni registrati nell'esercizio		
	8.4 Incidenza nuovi residui attivi di parte corrente su stock residui attivi di parte corrente								
	Totale residui attivi titoli 1, 2, 3 al 31 dicembre			Residui attivi di competenza / Stock residui attivi (%)	Rendiconto	S	Incidenza dei residui attivi sul totale di accertamenti registrati nell'esercizio		
	8.5 Incidenza nuovi residui attivi in c/capitale su stock residui attivi in c/capitale								
	Totale residui attivi titolo 4 di competenza dell'esercizio			Residui attivi di competenza / Stock residui attivi (%)	Rendiconto	S	Incidenza della formazione di nuovi residui attivi in c/capitale nell'esercizio rispetto allo stock di residui attivi in c/capitale al 31 dicembre		
9 Smentimento debiti non finanziari	8.6 Incidenza nuovi residui attivi per riduzione di attività finanziarie su stock residui attivi per riduzione di attività finanziarie								
	Totale residui attivi titolo 5 di competenza dell'esercizio			Residui attivi di competenza / Stock residui attivi (%)	Rendiconto	S	Incidenza della formazione di nuovi residui attivi per riduzione di attività finanziarie rispetto allo stock di residui attivi per riduzione di attività finanziarie al 31 dicembre		
	9.1 Smentimento debiti commerciali nati nell'esercizio								
	Pagamenti di competenza (Macroaggregati 1.3 "Acquisto di beni e servizi" + 2.2 "Investimenti fissi lordi e acquisto di terreni")			Pagamenti di competenza / Impegni di competenza (%)	Rendiconto	S	Capacità dell'ente di provvedere al pagamento di debiti esigibili nel corso dell'esercizio nell'ambito del medesimo esercizio		
	9.2 Smentimento debiti commerciali nati negli esercizi precedenti								
Pagamenti c/residui (Macroaggregati 1.3 "Acquisto di beni e servizi" + 2.2 "Investimenti fissi lordi e acquisto di terreni")			Pagamenti in c/residui / Stock residui (%)	Rendiconto	S	Capacità dell'ente di provvedere allo smentimento dei residui relativi ad anni precedenti nel corso dell'esercizio oggetto di osservazione			
9.3 Smentimento debiti verso altre amministrazioni pubbliche nati nell'esercizio									
Pagamenti di competenza [Trasferimenti correnti a Amministrazioni Pubbliche (U.1.04.01.00.000) + Trasferimenti di tributi (U.1.05.00.00.000) + Fondi perequativi (U.1.06.00.00.000) + Contributi agli investimenti a Amministrazioni pubbliche (U.2.03.01.00.000) + Altri trasferimenti in conto capitale (U.2.04.01.00.000 + U.2.04.11.00.000 + U.2.04.16.00.000 + U.2.04.21.00.000)]			Pagamenti di competenza / Impegni di competenza (%)	Rendiconto	S	Capacità di smentimento, nell'esercizio, dei debiti non commerciali di competenza del medesimo esercizio, di parte corrente e in conto capitale, maturati dall'ente nei confronti di un'altra amministrazione pubblica			
Impegni di competenza [Trasferimenti correnti a Amministrazioni Pubbliche (U.1.04.01.00.000) + Trasferimenti di tributi (U.1.05.00.00.000) + Fondi perequativi (U.1.06.00.00.000) + Contributi agli investimenti a Amministrazioni pubbliche (U.2.03.01.00.000) + Altri trasferimenti in conto capitale (U.2.04.01.00.000 + U.2.04.11.00.000 + U.2.04.16.00.000 + U.2.04.21.00.000)]									

Piano degli indicatori di bilancio

Quadro sinottico - Rendiconto finanziario - Allegato n. 2

Macro indicatore di primo livello	Nome indicatore	Calcolo indicatore	osservazione e unità	Impegno	Tipologia	Spiegazione dell'indicatore	Note
10 Debiti finanziari	9.4 Smaltimento debiti verso altre amministrazioni pubbliche nati negli esercizi precedenti	Pagamenti in c/risultati [Trasferimenti correnti a Amministrazioni Pubbliche (U.1.04.01.00.000) + Trasferimenti di tributi (U.1.05.00.00.000) + Fondi perequativi (U.1.06.00.00.000) + Contributi agli investimenti a Amministrazioni pubbliche (U.2.03.01.00.000) + Altri trasferimenti in conto capitale (U.2.04.01.00.000 + U.2.04.16.00.000 + U.2.04.21.00.000)] / Stock residui (%)	Pagamenti in c/risultati / Stock residui (%)	Rendiconto	S	Capacità di smaltimento dello stock dei debiti non commerciali, di parte corrente e in conto capitale, maturati dall'ente nei confronti di un'altra amministrazione pubblica negli anni precedenti quello di osservazione	
	9.5 Indicatore annuale di tempestività dei pagamenti (di cui al Comma 1, dell'articolo 9, Decreto del Presidente del Consiglio dei Ministri del 22 settembre 2014)	Stock residui al 1° gennaio [Trasferimenti correnti a Amministrazioni Pubbliche (U.1.04.01.00.000) + Trasferimenti di tributi (U.1.05.00.00.000) + Fondi perequativi (U.1.06.00.00.000) + Contributi agli investimenti a Amministrazioni pubbliche (U.2.03.01.00.000) + Altri trasferimenti in conto capitale (U.2.04.01.00.000 + U.2.04.16.00.000 + U.2.04.21.00.000)] Somma, per ciascuna fattura emessa a titolo corrispettivo di una transazione commerciale, dei giorni effettivi intercorrenti tra la data di scadenza della fattura o richiesta equivalente di pagamento e la data di pagamento ai fornitori moltiplicata per l'importo dovuto, rapportata alla somma degli importi pagati nel periodo di riferimento.	Giorni	Rendiconto	S	Indica, a livello annuale, la tempestività nei pagamenti da parte dell'amministrazione	
	10.1 Incidenza estinzioni anticipate debiti finanziari	Impegni per estinzioni anticipate / Debito da finanziamento al 31/12 anno precedente (2)	Impegni su stock (%)	Rendiconto	S	Incidenza delle estinzioni anticipate di debiti finanziari sul totale dei debiti da finanziamento al 31/12	(2) Il debito da finanziamento è pari alla Lettera D1 dello stato patrimoniale passivo. Le Autonomie speciali che adottano il DLgs 118/2011 a decorrere dal 2016 elaborano l'indicatore a decorrere dal 2017.
	10.2 Incidenza estinzioni ordinarie debiti finanziari	(Totale impegni Titolo 4 della spesa - Impegni estinzioni anticipate) / Debito da finanziamento al 31/12 anno precedente (2)	Impegni su stock (%)	Rendiconto	S	Incidenza delle estinzioni ordinarie di debiti finanziari sul totale dei debiti da finanziamento al 31/12, al netto delle estinzioni anticipate	(2) Il debito da finanziamento è pari alla Lettera D1 dello stato patrimoniale passivo. Le Autonomie speciali che adottano il DLgs 118/2011 a decorrere dal 2016 elaborano l'indicatore a decorrere dal 2017.
11 Composizione dell'avanzo di amministrazione (4)	10.3 Sostenibilità debiti finanziari	Impegni [Totale 1.7 "Interessi passivi" - "Interessi di mora" (U.1.07.06.02.000) + "Interessi per anticipazioni prestiti" (U.1.07.06.04.000) + Titolo 4 della spesa - estinzioni anticipate) - (Accertamenti Entrate categoria (E.4.02.06.00.000) "Contributi agli investimenti direttamente destinati al rimborso di prestiti da amministrazioni pubbliche" + Trasferimenti in conto capitale per assunzione di debiti dell'amministrazione da parte di amministrazioni pubbliche (E.4.03.01.00.000) + Trasferimenti in conto capitale da parte di amministrazioni pubbliche per cancellazione di debiti dell'amministrazione (E.4.03.04.00.000)] / Accertamenti Titoli nn. 1, 2 e 3	Impegni su accertamenti (%)	Rendiconto	S	Valutazione della sostenibilità dei debiti finanziari contratti dall'ente	
	10.4 Indebitamento procapite	Debito di finanziamento al 31/12 (2) / popolazione residente (al 1° gennaio dell'esercizio di riferimento o, se non disponibile, al 1° gennaio dell'ultimo anno disponibile)	Debito / Popolazione residente (€)	Rendiconto	S	Valutazione del livello di indebitamento pro capite dell'amministrazione	
	11.1 Incidenza quota libera di parte corrente nell'avanzo	Quota libera di parte corrente dell'avanzo / Avanzo di amministrazione (5)	Quota libera di parte corrente dell'avanzo / Avanzo di amministrazione (%)	Rendiconto	S		(4) Da compilare solo se la voce E, dell'allegato al rendiconto concernente il risultato di amministrazione è positivo o pari a 0. (5) La quota libera di parte corrente del risultato di amministrazione è pari alla voce E riportata nell'allegato a) al rendiconto. Il risultato di amministrazione è pari alla lettera A del predetto allegato a)

Piano degli indicatori di bilancio

Quadro sinottico - Rendiconto finanziario - Allegato n. 2

Macro indicatore di primo livello	Nome indicatore	Calcolo indicatore	osservazione e unità	Tempo	Tipo	Spiegazione dell'indicatore	Note
12 Disavanzo di amministrazione	11.2 Incidenza quota libera in c/capitale nell'avanzo	Quota libera in conto capitale dell'avanzo /Avanzo di amministrazione (6)	Quota libera in conto capitale dell'avanzo /Avanzo di amministrazione (%)	Rendiconto	S		(4) Da compilare solo se la voce E dell'allegato al rendiconto concernente il risultato di amministrazione è positivo o pari a 0. (6) La quota libera in c/capitale del risultato di amministrazione è pari alla voce D riportata nell'allegato a) al rendiconto. Il risultato di amministrazione è pari alla lettera A riportata nel predetto allegato a).
	11.3 Incidenza quota accantonata nell'avanzo	Quota accantonata dell'avanzo / Avanzo di amministrazione (7)	Quota accantonata dell'avanzo / Avanzo di amministrazione (%)	Rendiconto	S		(4) Da compilare solo se la voce E dell'allegato al rendiconto concernente il risultato di amministrazione è positivo o pari a 0. (7) La quota accantonata del risultato di amministrazione è pari alla voce B riportata nell'allegato a) al rendiconto. Il risultato di amministrazione è pari alla lettera A del predetto allegato a).
	11.4 Incidenza quota vincolata nell'avanzo	Quota vincolata dell'avanzo / Avanzo di amministrazione (8)	Quota vincolata dell'avanzo / Avanzo di amministrazione (%)	Rendiconto	S		(4) Da compilare solo se la voce E dell'allegato al rendiconto concernente il risultato di amministrazione è positivo o pari a 0. (8) La quota vincolata del risultato di amministrazione è pari alla voce C riportata nell'allegato a) al rendiconto. Il risultato di amministrazione è pari alla lettera A riportata nel predetto allegato a).
	12.1 Quota disavanzo ripianato nell'esercizio	(Disavanzo di amministrazione esercizio precedente - Disavanzo di amministrazione esercizio in corso) / Totale Disavanzo esercizio precedente (3)		Rendiconto	S	Quota di disavanzo ripianato nell'esercizio valutata quale differenza tra il disavanzo iniziale al 1° gennaio e quello alla fine dell'esercizio	(3) Indicatore da rappresentare solo se di importo >0. Il disavanzo è determinato facendo riferimento all'importo di cui alla lettera E dell'allegato al rendiconto riguardante il risultato di amministrazione dell'esercizio di riferimento, al netto del disavanzo da debito autorizzato e non contratto.
12.2 Incremento del disavanzo rispetto all'esercizio precedente	12.2 Incremento del disavanzo rispetto all'esercizio precedente	(Disavanzo di amministrazione esercizio in corso - Disavanzo di amministrazione esercizio precedente) / Totale Disavanzo esercizio precedente (3)		Rendiconto	S	Valutazione dell'incremento del disavanzo nell'esercizio rispetto al saldo dell'esercizio al 1° gennaio	(3) Indicatore da rappresentare solo se di importo >0. Il disavanzo è determinato facendo riferimento all'importo di cui alla lettera E dell'allegato al rendiconto riguardante il risultato di amministrazione dell'esercizio di riferimento, al netto del disavanzo da debito autorizzato e non contratto.
	12.3 Sostenibilità patrimoniale del disavanzo	Totale disavanzo di amministrazione / Patrimonio netto (1)		Rendiconto	S		(1) Il Patrimonio Netto è pari alla Lettera A) dello stato patrimoniale passivo. Le Autonomie speciali che adottano il DLgs 118/2011 a decorrere dal 2016 elaborano l'indicatore a decorrere dal 2017.
	12.4 Sostenibilità disavanzo effettivamente a carico dell'esercizio	Disavanzo iscritto in spesa del conto del bilancio / Accertamenti dei titoli 1, 2 e 3 delle entrate		Rendiconto	S	Valutazione del rapporto tra il disavanzo di amministrazione rilevato nell'esercizio e il patrimonio netto dell'ente	(3) Indicatore da rappresentare solo se di importo >0. Il disavanzo è determinato facendo riferimento all'importo di cui alla lettera E dell'allegato al rendiconto riguardante il risultato di amministrazione dell'esercizio di riferimento, al netto del disavanzo da debito autorizzato e non contratto.
	12.5 Quota disavanzo derivante da debito autorizzato e non contratto	Disavanzo derivante da debito autorizzato e non contratto / Disavanzo di amministrazione di cui alla lettera E dell'allegato al rendiconto riguardante il risultato di amministrazione presunto		Rendiconto	S	Valutazione della quota di disavanzo effettivamente a carico dell'esercizio quale rapporto tra il disavanzo iscritto in spesa (sanzionamento definitivo) e il totale degli accertamenti per i primi tre titoli di entrata	
13 Debiti fuori bilancio	13.1 Debiti riconosciuti e finanziati	Importo Debiti riconosciuti e finanziati / Totale impegni titolo I e titolo II	Debiti riconosciuti e finanziati / impegni (%)	Rendiconto	S	Valutazione dello stock di debiti fuori bilancio riconosciuti e finanziati in relazione al totale degli impegni correnti e in c/capitale	
	13.2 Debiti in corso di riconoscimento	Importo debiti fuori bilancio in corso di riconoscimento / Totale accertamento entrate dei titoli 1, 2 e 3	debiti fuori bilancio in corso di riconoscimento / Accertamenti (%)	Rendiconto	S	Debiti in corso di riconoscimento	Dati extracontabili risultanti, ad esempio, da delibera di giunta o da delibera di delibera presentata in consiglio

Piano degli indicatori di bilancio
Quadro sinottico - Rendiconto finanziario - Allegato n. 2

Macro indicatore di primo livello	Nome indicatore	Calcolo indicatore	Osservazione e unità	Tipo	Spiegazione dell'indicatore	Note
14 Fondo pluriennale vincolato	13.3 Debiti riconosciuti e in corso di finanziamento	Importo Debiti fuori bilancio riconosciuti e in corso di finanziamento	Debiti fuori bilancio riconosciuti e in corso di finanziamento	Rendiconto	S	Dati extracontabili risultanti, ad esempio, delibera di consiglio con copertura differita o rinviata
		/ Totale accertamento entrate dei titoli 1, 2 e 3	Accertamenti (%)			
	14.1 Utilizzo del FPV	(Fondo pluriennale vincolato corrente e capitale iscritto in entrata del bilancio - Quota del fondo pluriennale vincolato corrente e capitale non utilizzata nel corso dell'esercizio e rinviata agli esercizi successivi) / Fondo pluriennale vincolato corrente e capitale iscritto in entrata nel bilancio	Importi indicati nell'Allegato al rendiconto concernente il FPV (%)	Rendiconto	S	Il valore del "Fondo pluriennale vincolato corrente e capitale iscritto in entrata del bilancio" è riferibile a quello riportato nell'allegato b dell'allegato n. 10 del DLGS n. 118/2011 alla colonna a "Fondo pluriennale vincolato al 31 dicembre dell'esercizio N-1". La "Quota del fondo pluriennale vincolato corrente e capitale non utilizzata nel corso dell'esercizio e rinviata agli esercizi successivi" è riferibile a quello riportato nell'allegato b dell'allegato n. 10 del DLGS n. 118/2011 alla colonna c "Quota del fondo pluriennale vincolato al 31 dicembre dell'esercizio N-1 rinviata all'esercizio N+1 e successivi".
15 Partite di giro e conto terzi	15.1 Incidenza partite di giro e conto terzi in entrata	Totale accertamenti Entrate per conto terzi e partite di giro - Entrate derivanti dalla gestione degli incassi vincolati degli enti locali (E.9.01.99.06.000) Totale accertamenti primi tre titoli di entrata	accertamenti (%)	Rendiconto	S	Valutazione dell'incidenza delle entrate per partite di giro e conto terzi sul totale delle entrate correnti
	15.2 Incidenza partite di giro e conto terzi in uscita	Totale impegni Uscite per conto terzi e partite di giro - Uscite derivanti dalla gestione degli incassi vincolati degli enti locali (U.7.01.99.06.000) Totale impegni primo titolo di spesa	impegni (%)	Rendiconto	S	Valutazione dell'incidenza delle spese per partite di giro e conto terzi sul totale delle spese correnti



Istituzione Biblioteca Città di Arezzo

TABELLA DEI PARAMETRI OBIETTIVI PER I COMUNI AI FINI DELL'ACCERTAMENTO DELLA CONDIZIONE DI ENTE STRUTTURALMENTE DEFICITARIO

BILANCIO CONSUNTIVO 2019

Ente :

Istituzione Biblioteca Città di Arezzo

		Barrare la condizione che ricorre	
P1	Indicatore 1.1 (Incidenza spese rigide - ripiano disavanzo, personale e debito - su entrate correnti) maggiore del 48%	SI	NO
P2	Indicatore 2.8 (Incidenza degli incassi delle entrate proprie sulle previsioni definitive di parte corrente) minore del 22%	SI	NO
P3	Indicatore 3.2 (Anticipazioni chiuse solo contabilmente) maggiore di 0	SI	NO
P4	Indicatore 10.3 (Sostenibilità debiti finanziari) maggiore del 16%	SI	NO
P5	Indicatore 12.4 (Sostenibilità disavanzo effettivamente a carico dell'esercizio) maggiore dell'1.20%	SI	NO
P6	Indicatore 13.1 (Debiti riconosciuti e finanziati) maggiore dell'1%	SI	NO
P7	[Indicatore 13.2 (Debiti in corso di riconoscimento) + Indicatore 13.3 (Debiti riconosciuti e in corso di finanziamento)] maggiore dello 0.60%	SI	NO
P8	Indicatore concernente l'effettiva capacità di riscossione (riferito al totale delle entrate) minore del 47%	SI	NO

Gli enti locali che presentano almeno la metà dei parametri deficitari (la condizione 'SI' identifica il parametro deficitario) sono strutturalmente deficitari ai sensi dell'articolo 242, comma 1, Tuel.

Sulla base dei parametri suindicati l'ente è da considerarsi in condizioni strutturalmente deficitarie	SI	NO
--	----	---------------

Ente Codice	000029306000003
Ente Descrizione	ISTITUZIONE BIBLIOTECA CITTA' DI AREZZO
Categoria	Province - Comuni - Citta' metropolitane - Unioni di Comuni
Sotto Categoria	ISTITUZIONE DEI COMUNI
Periodo	ANNUALE 2019
Prospetto	INCASSI
Tipo Report	Semplice
Data ultimo aggiornamento	09-gen-2020
Data stampa	14-gen-2020
Importi in EURO	

		Importo nel periodo	Importo a tutto il periodo
2.00.00.00.000	Trasferimenti correnti	689.202,69	689.202,69
2.01.00.00.000	Trasferimenti correnti	689.202,69	689.202,69
2.01.01.00.000	Trasferimenti correnti da Amministrazioni pubbliche	689.202,69	689.202,69
2.01.01.02.001	Trasferimenti correnti da Regioni e province autonome	67.791,59	67.791,59
2.01.01.02.003	Trasferimenti correnti da Comuni	621.411,10	621.411,10
3.00.00.00.000	Entrate extratributarie	6.020,85	6.020,85
3.01.00.00.000	Vendita di beni e servizi e proventi derivanti dalla gestione dei beni	2.147,95	2.147,95
3.01.02.00.000	Entrate dalla vendita e dall'erogazione di servizi	1.727,95	1.727,95
3.01.02.01.029	Proventi da servizi di copia e stampa	1.727,95	1.727,95
3.01.03.00.000	Proventi derivanti dalla gestione dei beni	420,00	420,00
3.01.03.02.002	Locazioni di altri beni immobili	420,00	420,00
3.02.00.00.000	Proventi derivanti dall'attivita' di controllo e repressione delle irregolarita' e degli illeciti	1.482,20	1.482,20
3.02.02.00.000	Entrate da famiglie derivanti dall'attivita' di controllo e repressione delle irregolarita' e degli illeciti	1.482,20	1.482,20
3.02.02.01.999	Proventi da altre multe, ammende, sanzioni e oblazioni a carico delle famiglie	1.482,20	1.482,20
3.05.00.00.000	Rimborsi e altre entrate correnti	2.390,70	2.390,70
3.05.99.00.000	Altre entrate correnti n.a.c.	2.390,70	2.390,70
3.05.99.99.999	Altre entrate correnti n.a.c.	2.390,70	2.390,70
9.00.00.00.000	Entrate per conto terzi e partite di giro	93.440,47	93.440,47
9.01.00.00.000	Entrate per partite di giro	93.424,47	93.424,47
9.01.01.00.000	Altre ritenute	41.506,56	41.506,56
9.01.01.01.001	Ritenuta del 4% sui contributi pubblici	20,00	20,00
9.01.01.02.001	Ritenute per scissione contabile IVA (split payment)	41.486,56	41.486,56
9.01.02.00.000	Ritenute su redditi da lavoro dipendente	50.677,91	50.677,91
9.01.02.01.001	Ritenute erariali su redditi da lavoro dipendente per conto terzi	26.726,86	26.726,86
9.01.02.02.001	Ritenute previdenziali e assistenziali su redditi da lavoro dipendente per conto terzi	23.780,53	23.780,53
9.01.02.99.999	Altre ritenute al personale dipendente per conto di terzi	170,52	170,52
9.01.03.00.000	Ritenute su redditi da lavoro autonomo	240,00	240,00
9.01.03.01.001	Ritenute erariali su redditi da lavoro autonomo per conto terzi	240,00	240,00
9.01.99.00.000	Altre entrate per partite di giro	1.000,00	1.000,00
9.01.99.03.001	Rimborso di fondi economali e carte aziendali	1.000,00	1.000,00
9.02.00.00.000	Entrate per conto terzi	16,00	16,00

		Importo nel periodo	Importo a tutto il periodo
9.02.05.00.000 Riscossione imposte e tributi per conto terzi		16,00	16,00
9.02.05.01.001	Riscossione di imposte di natura corrente per conto di terzi	16,00	16,00
Entrate da regolarizzare		0,00	0,00
0.00.0 0.99.9 99	ALTRI INCASSI DA REGOLARIZZARE (riscossioni codificate dal tesoriere)	0,00	0,00
TOTALE INCASSI		788.664,01	788.664,01

Ente Codice	000029306000003
Ente Descrizione	ISTITUZIONE BIBLIOTECA CITTA' DI AREZZO
Categoria	Province - Comuni - Citta' metropolitane - Unioni di Comuni
Sotto Categoria	ISTITUZIONE DEI COMUNI
Periodo	ANNUALE 2019
Prospetto	PAGAMENTI
Tipo Report	Semplice
Data ultimo aggiornamento	09-gen-2020
Data stampa	14-gen-2020
Importi in EURO	

		Importo nel periodo	Importo a tutto il periodo
1.00.00.00.000 Spese correnti		537.968,93	537.968,93
1.01.00.00.000 Redditi da lavoro dipendente		231.713,03	231.713,03
1.01.01.00.000 Retribuzioni lorde		186.498,21	186.498,21
1.01.01.01.002	Voci stipendiali corrisposte al personale a tempo indeterminato	141.047,41	141.047,41
1.01.01.01.004	Indennita' ed altri compensi, esclusi i rimborsi spesa per missione, corrisposti al personale a tempo indeterminato	27.108,36	27.108,36
1.01.01.02.999	Altre spese per il personale n.a.c.	18.342,44	18.342,44
1.01.02.00.000 Contributi sociali a carico dell'ente		45.214,82	45.214,82
1.01.02.01.001	Contributi obbligatori per il personale	45.214,82	45.214,82
1.02.00.00.000 Imposte e tasse a carico dell'ente		15.813,67	15.813,67
1.02.01.00.000 Imposte, tasse e proventi assimilati a carico dell'ente		15.813,67	15.813,67
1.02.01.01.001	Imposta regionale sulle attivita' produttive (IRAP)	15.813,67	15.813,67
1.03.00.00.000 Acquisto di beni e servizi		273.508,47	273.508,47
1.03.01.00.000 Acquisto di beni		51.340,33	51.340,33
1.03.01.01.001	Giornali e riviste	10.404,30	10.404,30
1.03.01.01.002	Pubblicazioni	37.204,07	37.204,07
1.03.01.02.001	Carta, cancelleria e stampati	3.455,56	3.455,56
1.03.01.02.005	Accessori per uffici e alloggi	276,40	276,40
1.03.02.00.000 Acquisto di servizi		222.168,14	222.168,14
1.03.02.02.002	Indennita' di missione e di trasferta	395,50	395,50
1.03.02.02.004	Pubblicita'	5.745,59	5.745,59
1.03.02.02.999	Altre spese per relazioni pubbliche, convegni e mostre, pubblicita' n.a.c.	176,90	176,90
1.03.02.04.999	Acquisto di servizi per altre spese per formazione e addestramento n.a.c.	61,00	61,00
1.03.02.05.001	Telefonia fissa	1.652,27	1.652,27
1.03.02.05.004	Energia elettrica	28.683,43	28.683,43
1.03.02.05.006	Gas	530,69	530,69
1.03.02.07.004	Noleggi di hardware	1.517,64	1.517,64
1.03.02.09.004	Manutenzione ordinaria e riparazioni di impianti e macchinari	8.789,82	8.789,82
1.03.02.09.008	Manutenzione ordinaria e riparazioni di beni immobili	10.147,68	10.147,68
1.03.02.11.999	Altre prestazioni professionali e specialistiche n.a.c.	1.250,00	1.250,00
1.03.02.13.001	Servizi di sorveglianza, custodia e accoglienza	10.194,20	10.194,20
1.03.02.13.002	Servizi di pulizia e lavanderia	22.269,96	22.269,96
1.03.02.13.003	Trasporti, traslochi e facchinaggio	183,00	183,00
1.03.02.13.004	Stampa e rilegatura	5.802,94	5.802,94
1.03.02.16.002	Spese postali	15.448,50	15.448,50
1.03.02.16.999	Altre spese per servizi amministrativi	778,42	778,42
1.03.02.19.001	Gestione e manutenzione applicazioni	29.215,97	29.215,97
1.03.02.99.999	Altri servizi diversi n.a.c.	79.324,63	79.324,63
1.04.00.00.000 Trasferimenti correnti		14.332,76	14.332,76
1.04.03.00.000 Trasferimenti correnti a Imprese		12.832,76	12.832,76

		Importo nel periodo	Importo a tutto il periodo
1.04.03.99.999	Trasferimenti correnti a altre imprese	12.832,76	12.832,76
1.04.04.00.000	Trasferimenti correnti a Istituzioni Sociali Private	1.500,00	1.500,00
1.04.04.01.001	Trasferimenti correnti a Istituzioni Sociali Private	1.500,00	1.500,00
1.10.00.00.000	Altre spese correnti	2.601,00	2.601,00
1.10.04.00.000	Premi di assicurazione	2.601,00	2.601,00
1.10.04.01.002	Premi di assicurazione su beni immobili	2.601,00	2.601,00
2.00.00.00.000	Spese in conto capitale	444,88	444,88
2.02.00.00.000	Investimenti fissi lordi e acquisto di terreni	444,88	444,88
2.02.01.00.000	Beni materiali	444,88	444,88
2.02.01.99.001	Materiale bibliografico	444,88	444,88
7.00.00.00.000	Uscite per conto terzi e partite di giro	93.440,47	93.440,47
7.01.00.00.000	Uscite per partite di giro	93.424,47	93.424,47
7.01.01.00.000	Versamenti di altre ritenute	41.486,56	41.486,56
7.01.01.02.001	Versamento delle ritenute per scissione contabile IVA (split payment)	41.486,56	41.486,56
7.01.02.00.000	Versamenti di ritenute su Redditi da lavoro dipendente	50.697,91	50.697,91
7.01.02.01.001	Versamenti di ritenute erariali su Redditi da lavoro dipendente rimosse per conto terzi	26.746,86	26.746,86
7.01.02.02.001	Versamenti di ritenute previdenziali e assistenziali su Redditi da lavoro dipendente rimosse per conto terzi	23.780,53	23.780,53
7.01.02.99.999	Altri versamenti di ritenute al personale dipendente per conto di terzi	170,52	170,52
7.01.03.00.000	Versamenti di ritenute su Redditi da lavoro autonomo	240,00	240,00
7.01.03.01.001	Versamenti di ritenute erariali su Redditi da lavoro autonomo per conto terzi	240,00	240,00
7.01.99.00.000	Altre uscite per partite di giro	1.000,00	1.000,00
7.01.99.03.001	Costituzione fondi economici e carte aziendali	1.000,00	1.000,00
7.02.00.00.000	Uscite per conto terzi	16,00	16,00
7.02.99.00.000	Altre uscite per conto terzi	16,00	16,00
7.02.99.99.999	Altre uscite per conto terzi n.a.c.	16,00	16,00
Pagamenti da regolarizzare		0,00	0,00
0.00.00.99.999	ALTRI PAGAMENTI DA REGOLARIZZARE (pagamenti codificati dal tesoriere)	0,00	0,00
TOTALE PAGAMENTI		631.854,28	631.854,28

Ente Codice	000029306000003
Ente Descrizione	ISTITUZIONE BIBLIOTECA CITTA' DI AREZZO
Categoria	Province - Comuni - Citta' metropolitane - Unioni di Comuni
Sotto Categoria	ISTITUZIONE DEI COMUNI
Periodo	MENSILE Dicembre 2019
Prospetto	DISPONIBILITA' LIQUIDE
Tipo Report	Semplice
Data ultimo aggiornamento	23-gen-2020
Data stampa	29-gen-2020
Importi in EURO	

Importo a tutto il
periodo

CONTO CORRENTE DI TESORERIA

1100	FONDO DI CASSA DELL'ENTE ALL' INIZIO DELL'ANNO (1)	71.392,52
1200	RISCOSSIONI EFFETTUATE DALL'ENTE A TUTTO IL MESE (2)	788.664,01
1300	PAGAMENTI EFFETTUATI DALL'ENTE A TUTTO IL MESE (3)	631.854,28
1400	FONDO DI CASSA DELL'ENTE ALLA FINE DEL PERIODO DI RIFERIMENTO (4) (1+2-3)	228.202,25
1450	FONDO DI CASSA DELL'ENTE ALLA FINE DEL PERIODO DI RIFERIMENTO - QUOTA VINCOLATA	0,00

FONDI DELL'ENTE PRESSO IL TESORIERE AL DI FUORI DEL CONTO DI TESORERIA

2100	DISPONIBILITA' LIQUIDE LIBERE ALLA FINE DEL MESE COMPRESSE QUELLE REIMPIEGATE IN OPERAZIONI FINANZIARIE	0,00
2200	DISPONIBILITA' LIQUIDE VINCOLATE ALLA FINE DEL MESE COMPRESSE QUELLE REIMPIEGATE IN OPERAZIONI FINANZIARIE	0,00

FONDI DELL'ENTE PRESSO ALTRI ISTITUTI DICREDITO

2300	DISPONIBILITA' LIQUIDE LIBERE ALLA FINE DEL MESE COMPRESSE QUELLE REIMPIEGATE IN OPERAZIONI FINANZIARIE	0,00
2400	DISPONIBILITA' LIQUIDE VINCOLATE ALLA FINE DEL MESE COMPRESSE QUELLE REIMPIEGATE IN OPERAZIONI FINANZIARIE	0,00

CONCORDANZA TRA IL CONTO DI TESORERIA E LA CONTABILITA' SPECIALE DI T.U.

1500	DISPONIBILITA' LIQUIDE PRESSO IL CONTO DI TESORERIA SENZA OBBLIGO DI RIVERSAM. A FINE PERIODO RIFERIM., COMPRESSE QUELLE REIMP. IN OPERAZIONI FIN. (5)	0,00
1600	RISCOSSIONI EFFETTUATE DAL TESORIERE A TUTTO IL MESE E NON CONTABILIZZATE NELLA CONTAB. SPEC. (6)	0,00
1700	PAGAMENTI EFFETTUATI DAL TESORIERE A TUTTO IL MESE E NON CONTABILIZZATI NELLA CONTAB. SPEC. (7)	0,00
1800	VERSAM. C/O CONTAB. SPEC. NON CONTABILIZZATI DAL TESORIERE A TUTTO IL MESE (8)	0,00
1850	PRELIEVI DALLA CONTABILITA' SPECIALE NON CONTABILIZZATI DAL TESORIERE A TUTTO IL MESE (9)	0,00
1900	SALDO C/O CONTAB. SPEC. A FINE PERIODO RIFERIM. (4-5-6+7+8-9)	228.202,25